

DEMANDANTES
DE EMPLEO, PARO
REGISTRADO,
CONTRATOS Y
PRESTACIONES

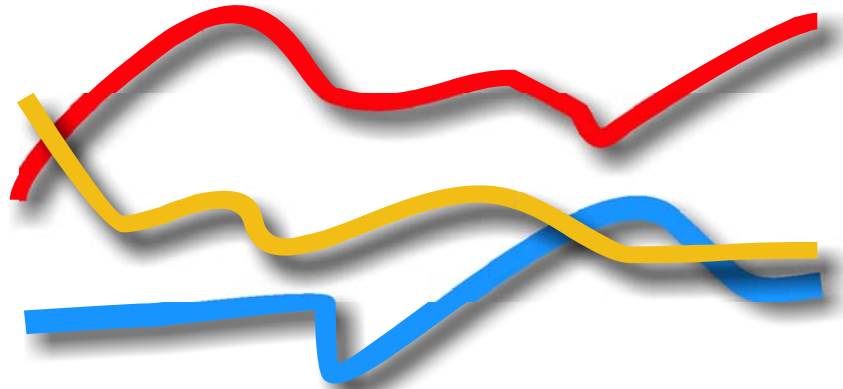

E N E R O
2008

DEMANDANTES
DE EMPLEO, PARO
REGISTRADO,
CONTRATOS Y
PRESTACIONES

E N E R O
2008

Diseño y maquetación:
Subdirección General de Servicios Técnicos
NIPO: 215-07-002-3
Catálogo de Publicaciones Oficiales
<http://www.publicaciones.administracion.es>

CONTENIDO

	Pág.
PARO REGISTRADO	5
CONTRATOS	11
ANEXO 1 Demandantes de Empleo y Paro Registrado	17
ANEXO 2 Contratos Registrados	45
PRESTACIONES	61

PARO REGISTRADO

El número de desempleados registrados en las Oficinas de los Servicios Públicos de Empleo, al finalizar el mes de enero, se ha incrementado en 132.378 personas en relación con el mes anterior. En valores relativos, el aumento del paro es de un 6,22%. De esta forma el paro registrado se ha situado en 2.261.925.

En enero de 2007 el desempleo subió en 59.635 parados respecto al mes anterior. Por otra parte, desde enero de 2007, el paro se ha incrementado en 179.417 personas (8,62%).

En términos desestacionalizados, el desempleo se ha situado en 2.162.452, lo que supone 66.441 parados más que el valor desestacionalizado del paro registrado en diciembre de 2007. Para realizar la estimación se han utilizado los mismos coeficientes que en la publicación técnica "Síntesis de Indicadores Económicos" del Ministerio de Economía y Hacienda.

EVOLUCIÓN DEL PARO REGISTRADO

2004 - 2008

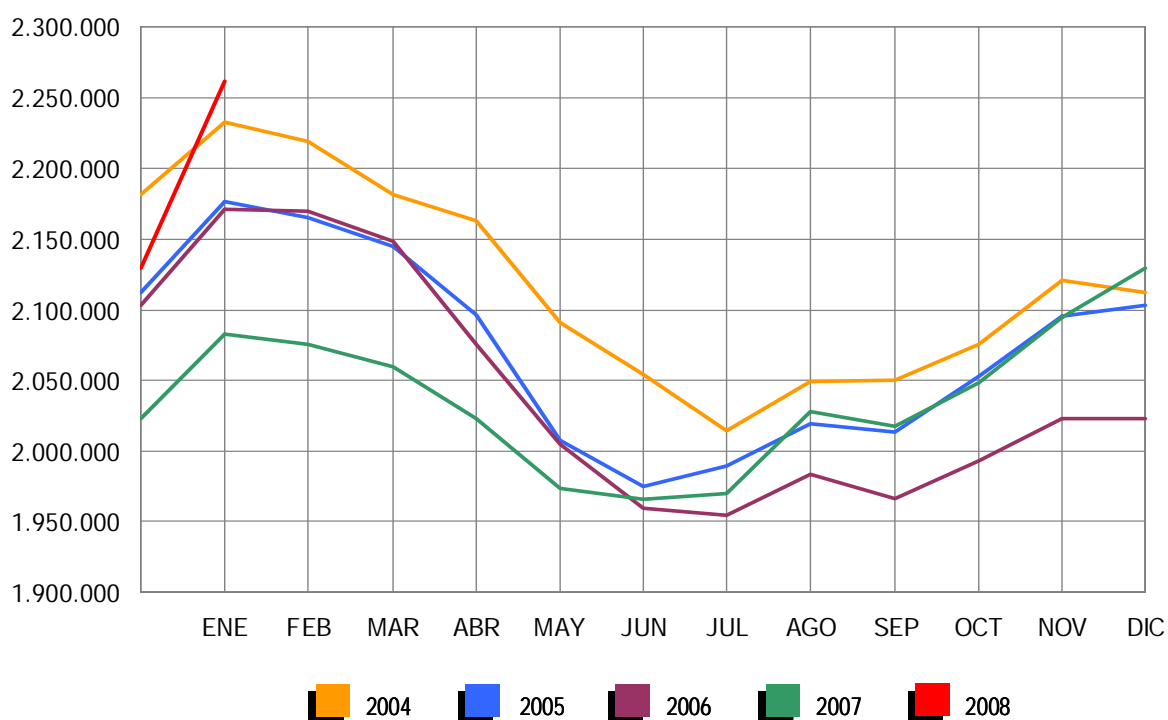

Por sectores económicos, el paro registrado presenta las siguientes variaciones respecto a diciembre: En Agricultura se incrementa en 6.549 (9,52%); en Industria sube en 9.714 (3,47%); en Construcción aumenta en 8.930 (3,15%); en Servicios se incrementa en 98.104 (7,64%). Por último, el colectivo Sin Empleo Anterior sube en 9.081 personas (4,27%).

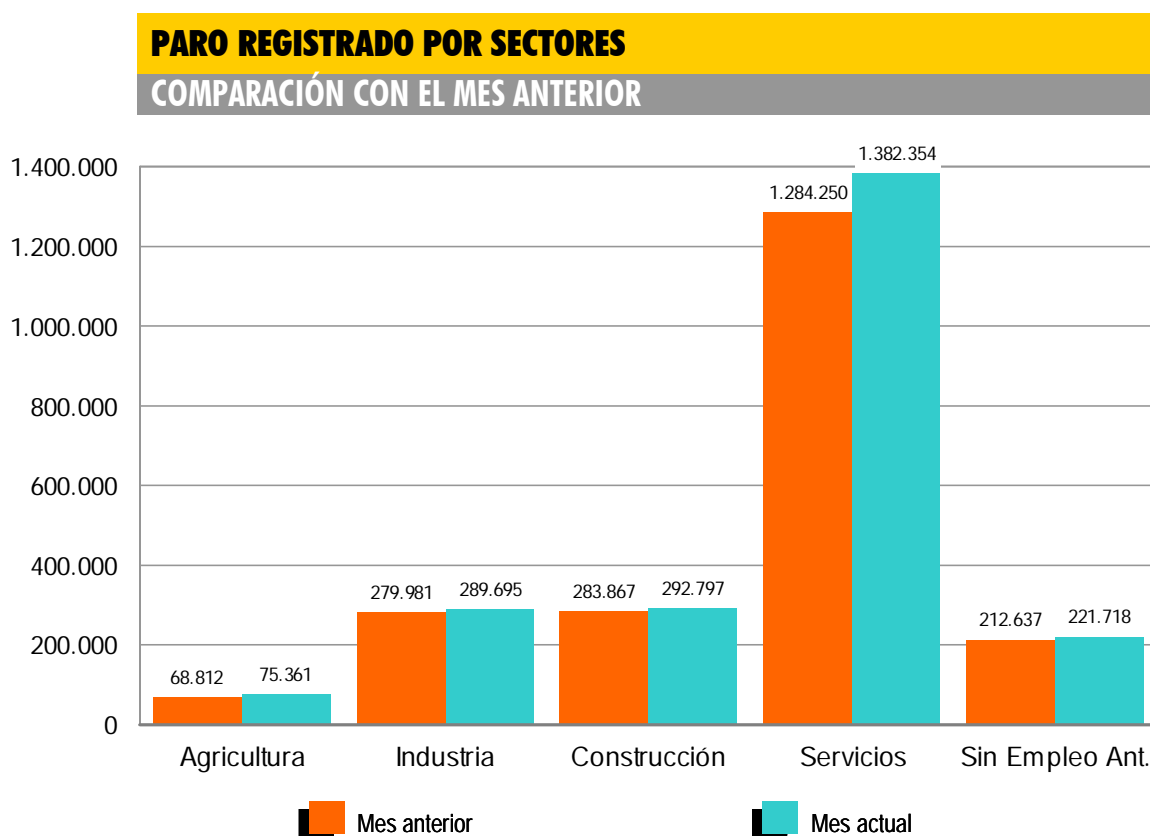

El desempleo masculino se sitúa en 935.597 al aumentar en 50.458 (5,70%) y el femenino en 1.326.328, al subir en 81.920 (6,58%) en relación al mes de diciembre. Si lo comparamos con enero de 2007, el paro masculino sube en 126.338 (15,61%) personas y el femenino se incrementa en 53.079 (4,17%).

Por su parte, el desempleo de los jóvenes menores de 25 años se incrementa en enero en 22.124 personas (9,20%) respecto al mes anterior y el paro de 25 y más años sube en 110.254 (5,84%).

El paro registrado sube en las 17 comunidades, encabezadas por Andalucía (22.474) y Madrid (17.647).

En cuanto a las provincias, el desempleo registrado sube, también, en las 52, encabezadas por Madrid (17.647) y Barcelona (12.241).

PARO REGISTRADO POR SEXO Y EDAD

ENERO 2008

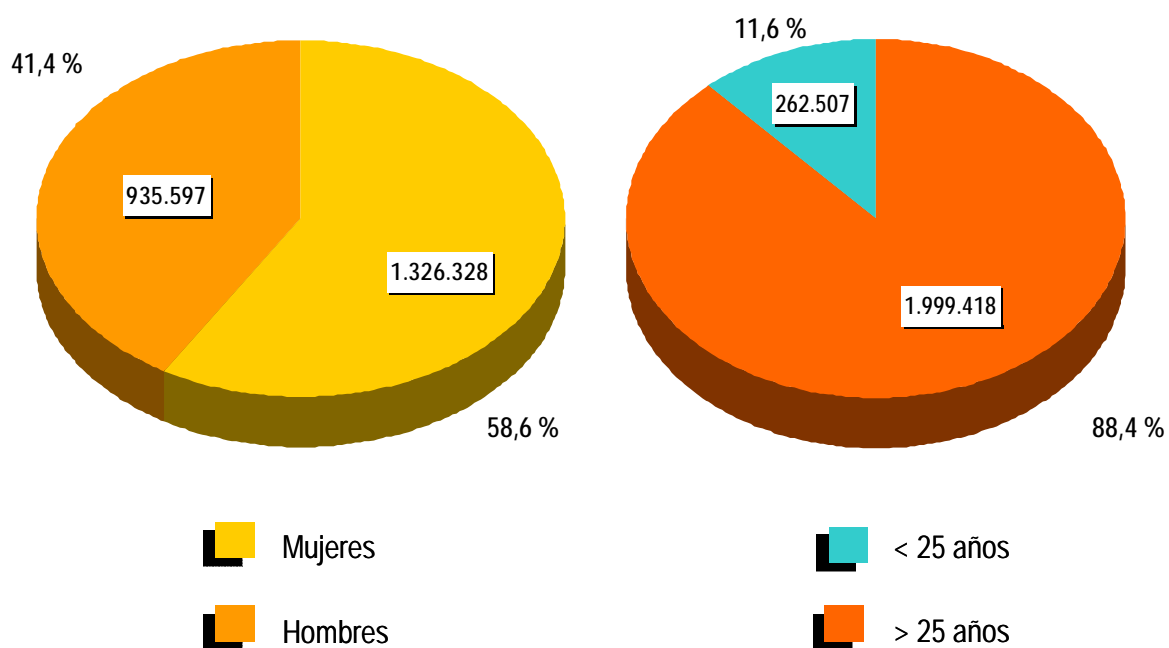

CONTRATOS

NOTA PREVIA

Nueva metodología en la estadística de contratos

Desde enero de 2007 se inicia una nueva clasificación de los contratos indefinidos. Los contratos indefinidos ordinarios no acogidos a fomento de la contratación indefinida incluyen, desde enero de 2007, tanto los bonificados como los no bonificados.

(*) Ley 12/2001, de medidas urgentes de reforma del mercado de trabajo para el incremento del empleo y la mejora de su calidad.

El número de contratos registrados durante el mes de enero ha sido de 1.581.360. Supone un descenso de 71.790 (-4,34%) sobre el mismo mes del año 2007.

En enero de 2008 se han registrado 196.763 contratos de trabajo de carácter indefinido. Representan el 12,44% de todos los contratos. Supone una reducción de 58.659 (-22,97%) sobre igual mes del año anterior.

Los contratos indefinidos del mes de enero se dividen, en cuanto a la duración de su jornada, en 147.268 a tiempo completo y 49.495 a tiempo parcial. Los primeros han tenido un descenso, respecto a enero de 2007, de 50.446 (-25,51%) y los segundos se han reducido en 8.213 (-14,23%).

EVOLUCIÓN MENSUAL DE LOS CONTRATOS REGISTRADOS

2007 - 2008

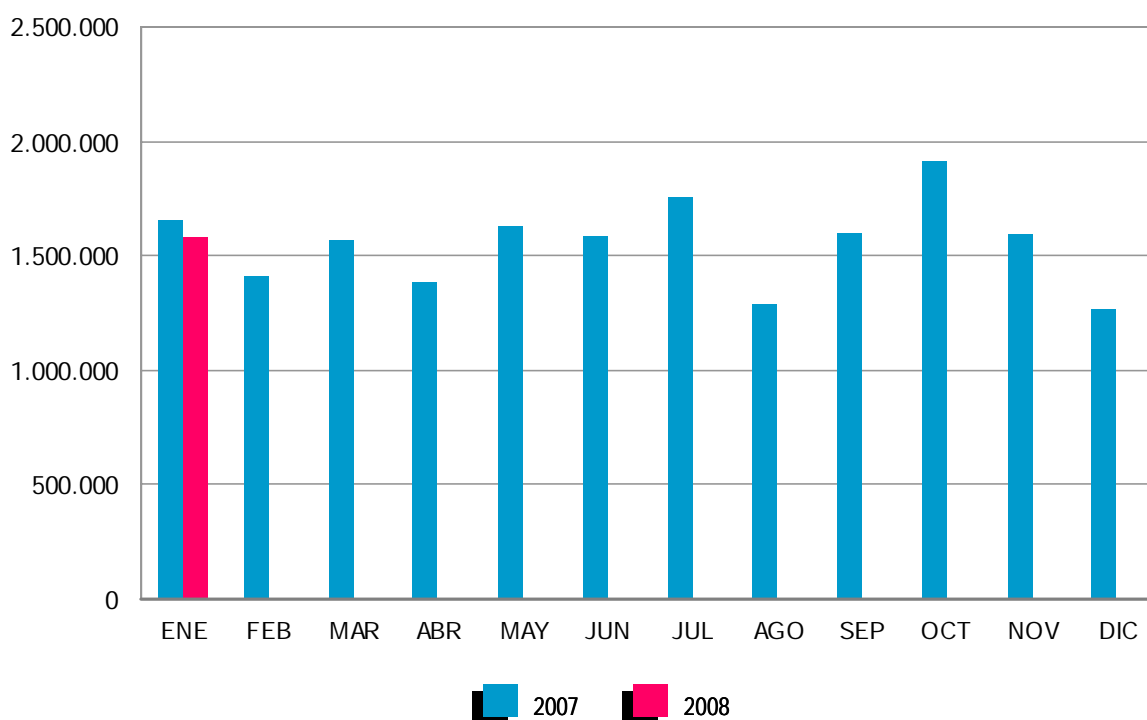

El resto de contratos, hasta completar el total de 1.581.360 del mes de enero de 2008, son 17.704 de carácter formativo y 1.366.893 otro tipo de contratos temporales. Dentro de este último grupo destacan: Eventuales por Circunstancia de la Producción -de jornada a tiempo completo-, con 495.978 (31,36%), seguido de Obra o Servicio Determinado -con jornada a tiempo completo-, 472.870 (29,90%). Los contratos temporales con jornada a tiempo parcial ascienden a 291.405 (18,43%).

EVOLUCIÓN MENSUAL DE LOS CONTRATOS INDEFINIDOS A TIEMPO COMPLETO

2007 - 2008

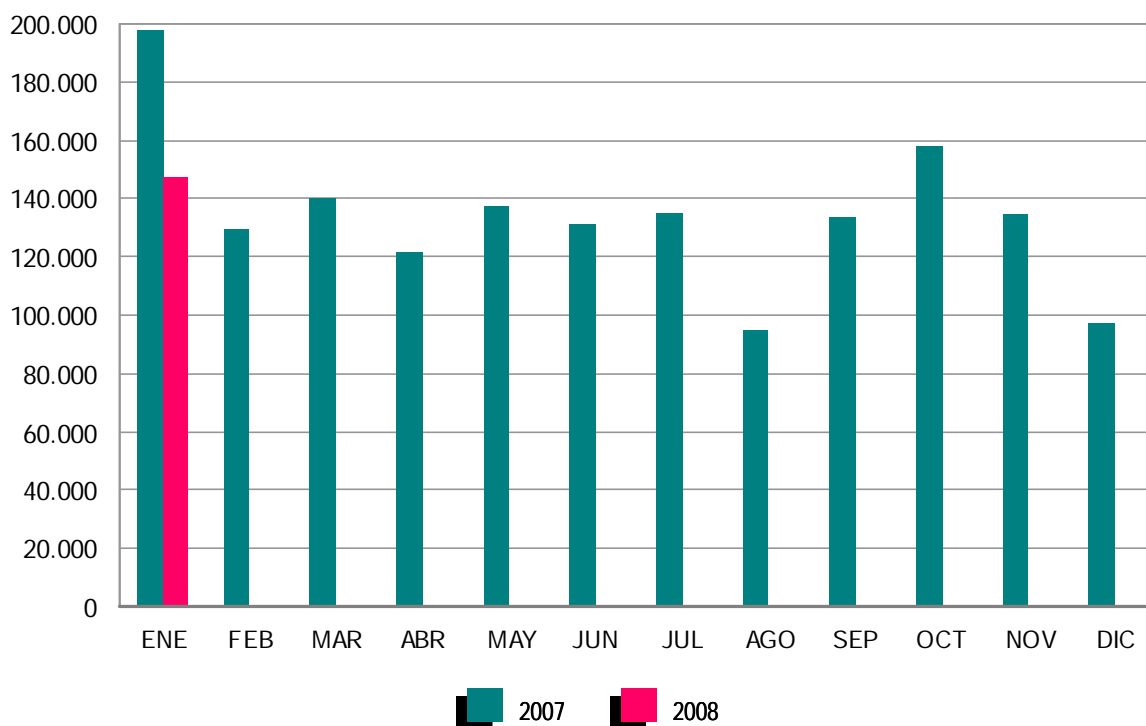

EVOLUCIÓN MENSUAL DE LOS CONTRATOS INDEFINIDOS A TIEMPO PARCIAL

2007 - 2008



ANEXO 1

DEMANDANTES DE EMPLEO Y PARO REGISTRADO

ENERO 2008

DEMANDANTES DE EMPLEO SEGÚN COLECTIVO POR SEXO, EDAD Y SECTOR DE ACTIVIDAD ECONÓMICA

	TOTAL	OCUPADOS	CON DISPONIBILIDAD LIMITADA (*)	DENOS		
				TOTAL	OTROS NO OCUPADOS	PARADOS REGISTRADOS
TOTAL	3.180.199	590.174	114.047	2.475.978	214.053	2.261.925
SEXO:						
HOMBRES	1.312.175	250.982	66.168	995.025	59.428	935.597
MUJERES	1.868.024	339.192	47.879	1.480.953	154.625	1.326.328
MENORES DE 25 AÑOS:						
HOMBRES	179.002	25.094	5.605	148.303	14.241	134.062
MUJERES	184.650	28.925	4.384	151.341	22.896	128.445
TOTAL	363.652	54.019	9.989	299.644	37.137	262.507
MAYORES DE 25 AÑOS:						
HOMBRES	1.133.173	225.888	60.563	846.722	45.187	801.535
MUJERES	1.683.374	310.267	43.495	1.329.612	131.729	1.197.883
TOTAL	2.816.547	536.155	104.058	2.176.334	176.916	1.999.418
SECTOR:						
AGRICULTURA	267.200	77.790	7.488	181.922	106.561	75.361
INDUSTRIA	386.217	75.750	14.221	296.246	6.551	289.695
CONSTRUCCIÓN	373.667	47.710	16.275	309.682	16.885	292.797
SERVICIOS	1.868.095	371.614	61.982	1.434.499	52.145	1.382.354
SIN EMPLEO ANTERIOR	285.020	17.310	14.081	253.629	31.911	221.718

DEMANDANTES DE EMPLEO SEGÚN COLECTIVO POR COMUNIDADES AUTÓNOMAS

COMUNIDADES AUTÓNOMAS	TOTAL	OCUPADOS	CON DISPONIBILIDAD LIMITADA (*)	DENOS		
				TOTAL	OTROS NO OCUPADOS	PARADOS REGISTRADOS
ANDALUCÍA	864.414	159.643	25.484	679.287	145.996	533.291
ARAGÓN	61.867	15.885	2.205	43.777	2.585	41.192
ASTURIAS	76.122	16.515	2.327	57.280	2.657	54.623
ILLES BALEARS	89.268	36.106	2.068	51.094	576	50.518
CANARIAS	172.148	16.153	5.246	150.749	2.189	148.560
CANTABRIA	31.175	5.357	1.332	24.486	660	23.826
CASTILLA LA MANCHA	128.163	19.933	3.721	104.509	3.371	101.138
CASTILLA LEÓN	155.401	28.987	4.811	121.603	4.124	117.479
CATALUÑA	382.212	72.313	23.434	286.465	3.568	282.897
COM. VALENCIANA	302.552	50.415	12.084	240.053	6.803	233.250
EXTREMADURA	132.908	25.540	4.101	103.267	24.333	78.934
GALICIA	201.773	27.532	7.672	166.569	5.407	161.162
MADRID	327.004	60.948	12.195	253.861	7.064	246.797
MURCIA	77.336	17.668	1.918	57.750	1.156	56.594
NAVARRA	35.126	9.896	1.061	24.169	404	23.765
PAÍS VASCO	108.768	21.507	3.509	83.752	2.359	81.393
LA RIOJA	16.012	3.773	413	11.826	227	11.599
CEUTA	8.447	988	139	7.320	272	7.048
MELILLA	9.503	1.015	327	8.161	302	7.859
TOTAL	3.180.199	590.174	114.047	2.475.978	214.053	2.261.925

(*) Son aquellos demandantes, sin empleo, que indican en su solicitud condiciones especiales de trabajo (ej: sólo a domicilio, teletrabajo, en el extranjero, et

ENERO 2008

DEMANDANTES DE EMPLEO NO OCUPADOS (DENOS) POR SEXO, EDAD Y SECTOR DE ACTIVIDAD ECONÓMICA

	TOTAL	VARIACIÓN			
		MENSUAL		ANUAL	
		ABSOLUTA	RELATIVA	ABSOLUTA	RELATIVA
TOTAL	2.475.978	132.116	5,64	162.779	7,04
SEXO:					
HOMBRES	995.025	50.811	5,38	122.309	14,01
MUJERES	1.480.953	81.305	5,81	40.470	2,81
MENORES DE 25 AÑOS:					
HOMBRES	148.303	12.762	9,42	15.633	11,78
MUJERES	151.341	15.916	11,75	-3.850	-2,48
TOTAL	299.644	28.678	10,58	11.783	4,09
MAYORES DE 25 AÑOS:					
HOMBRES	846.722	38.049	4,71	106.676	14,41
MUJERES	1.329.612	65.389	5,17	44.320	3,45
TOTAL	2.176.334	103.438	4,99	150.996	7,46
SECTOR:					
AGRICULTURA	181.922	432	0,24	3.524	1,98
INDUSTRIA	296.246	10.019	3,50	4.672	1,60
CONSTRUCCIÓN	309.682	8.867	2,95	61.909	24,99
SERVICIOS	1.434.499	101.650	7,63	95.329	7,12
SIN EMPLEO ANTERIOR	253.629	11.148	4,60	-2.655	-1,04

DEMANDANTES DE EMPLEO NO OCUPADOS (DENOS) POR COMUNIDADES AUTÓNOMAS

COMUNIDADES AUTÓNOMAS	TOTAL	VARIACIÓN			
		MENSUAL		ANUAL	
		ABSOLUTA	RELATIVA	ABSOLUTA	RELATIVA
ANDALUCÍA	679.287	16.242	2,45	32.095	4,96
ARAGÓN	43.777	3.372	8,35	3.935	9,88
ASTURIAS	57.280	4.150	7,81	-1.921	-3,24
ILLES BALEARS	51.094	694	1,38	3.746	7,91
CANARIAS	150.749	9.740	6,91	20.421	15,67
CANTABRIA	24.486	1.991	8,85	701	2,95
CASTILLA LA MANCHA	104.509	7.691	7,94	7.436	7,66
CASTILLA LEÓN	121.603	8.007	7,05	3.862	3,28
CATALUÑA	286.465	17.679	6,58	20.893	7,87
COM. VALENCIANA	240.053	18.142	8,18	32.543	15,68
EXTREMADURA	103.267	2.178	2,15	241	0,23
GALICIA	166.569	7.325	4,60	-3.029	-1,79
MADRID	253.861	17.946	7,61	26.504	11,66
MURCIA	57.750	5.136	9,76	11.262	24,23
NAVARRA	24.169	2.207	10,05	1.147	4,98
PAÍS VASCO	83.752	6.882	8,95	17	0,02
LA RIOJA	11.826	862	7,86	1.041	9,65
CEUTA	7.320	341	4,89	298	4,24
MELILLA	8.161	1.531	23,09	1.587	24,14
TOTAL	2.475.978	132.116	5,64	162.779	7,04

ENERO 2008

PARO REGISTRADO POR SEXO, EDAD Y SECTOR DE ACTIVIDAD ECONÓMICA

	TOTAL	VARIACIÓN			
		MENSUAL		ANUAL	
		ABSOLUTA	RELATIVA	ABSOLUTA	RELATIVA
TOTAL	2.261.925	132.378	6,22	179.417	8,62
SEXO:					
HOMBRES	935.597	50.458	5,70	126.338	15,61
MUJERES	1.326.328	81.920	6,58	53.079	4,17
MENORES DE 25 AÑOS:					
HOMBRES	134.062	10.175	8,21	13.981	11,64
MUJERES	128.445	11.949	10,26	-5.359	-4,01
TOTAL	262.507	22.124	9,20	8.622	3,40
MAYORES DE 25 AÑOS:					
HOMBRES	801.535	40.283	5,29	112.357	16,30
MUJERES	1.197.883	69.971	6,20	58.438	5,13
TOTAL	1.999.418	110.254	5,84	170.795	9,34
SECTOR:					
AGRICULTURA	75.361	6.549	9,52	12.576	20,03
INDUSTRIA	289.695	9.714	3,47	5.908	2,08
CONSTRUCCIÓN	292.797	8.930	3,15	62.505	27,14
SERVICIOS	1.382.354	98.104	7,64	100.750	7,86
SIN EMPLEO ANTERIOR	221.718	9.081	4,27	-2.322	-1,04

PARO REGISTRADO POR COMUNIDADES AUTÓNOMAS

COMUNIDADES AUTÓNOMAS	TOTAL	VARIACIÓN			
		MENSUAL		ANUAL	
		ABSOLUTA	RELATIVA	ABSOLUTA	RELATIVA
ANDALUCÍA	533.291	22.474	4,40	41.360	8,41
ARAGÓN	41.192	2.814	7,33	3.827	10,24
ASTURIAS	54.623	3.394	6,63	-2.021	-3,57
ILLES BALEARS	50.518	514	1,03	3.694	7,89
CANARIAS	148.560	9.479	6,82	21.824	17,22
CANTABRIA	23.826	1.978	9,05	816	3,55
CASTILLA LA MANCHA	101.138	6.183	6,51	6.548	6,92
CASTILLA LEÓN	117.479	7.768	7,08	4.239	3,74
CATALUÑA	282.897	17.108	6,44	21.549	8,25
COM. VALENCIANA	233.250	17.557	8,14	32.666	16,29
EXTREMADURA	78.934	2.732	3,59	2.547	3,33
GALICIA	161.162	6.180	3,99	-2.421	-1,48
MADRID	246.797	17.647	7,70	28.596	13,11
MURCIA	56.594	4.971	9,63	11.299	24,95
NAVARRA	23.765	2.190	10,15	1.256	5,58
PAÍS VASCO	81.393	6.811	9,13	708	0,88
LA RIOJA	11.599	846	7,87	1.138	10,88
CEUTA	7.048	284	4,20	272	4,01
MELILLA	7.859	1.448	22,59	1.520	23,98
TOTAL	2.261.925	132.378	6,22	179.417	8,62

ENERO 2008

DEMANDANTES PARADOS SEGÚN OCUPABILIDAD POR SEXO, EDAD Y SECTOR DE ACTIVIDAD ECONÓMICA

	TOTAL	GRADO DE OCUPABILIDAD							
		MUY BAJA	%	BAJA	%	MEDIA	%	ALTA	%
TOTAL	2.261.925	351.938	15,56	678.511	30,00	824.606	36,46	406.870	17,99
SEXO:									
HOMBRES	935.597	121.688	13,01	288.507	30,84	350.289	37,44	175.113	18,72
MUJERES	1.326.328	230.250	17,36	390.004	29,40	474.317	35,76	231.757	17,47
MENORES DE 25 AÑOS:									
TOTAL	262.507	5.555	2,12	79.765	30,39	117.981	44,94	59.206	22,55
HOMBRES	134.062	1.913	1,43	43.051	32,11	59.896	44,68	29.202	21,78
MUJERES	128.445	3.642	2,84	36.714	28,58	58.085	45,22	30.004	23,36
>25 AÑOS Y < 45 AÑOS:									
TOTAL	1.176.865	72.722	6,18	349.578	29,70	488.568	41,51	265.997	22,60
HOMBRES	469.325	17.351	3,70	143.195	30,51	198.762	42,35	110.017	23,44
MUJERES	707.540	55.371	7,83	206.383	29,17	289.806	40,96	155.980	22,05
MAYORES DE 45 AÑOS:									
TOTAL	822.553	273.661	33,27	249.168	30,29	218.057	26,51	81.667	9,93
HOMBRES	332.210	102.424	30,83	102.261	30,78	91.631	27,58	35.894	10,80
MUJERES	490.343	171.237	34,92	146.907	29,96	126.426	25,78	45.773	9,33
SECTOR:									
AGRICULTURA	75.361	10.290	13,65	22.708	30,13	28.799	38,21	13.564	18,00
INDUSTRIA	289.695	70.825	24,45	91.791	31,69	87.435	30,18	39.644	13,68
CONSTRUCCIÓN	292.797	32.959	11,26	94.089	32,13	114.503	39,11	51.246	17,50
SERVICIOS	1.382.354	195.701	14,16	389.832	28,20	520.372	37,64	276.449	20,00
SIN EMPLEO ANTERIOR	221.718	42.163	19,02	80.091	36,12	73.497	33,15	25.967	11,71

DEMANDANTES PARADOS SEGÚN OCUPABILIDAD POR COMUNIDADES AUTÓNOMAS

COMUNIDADES AUTÓNOMAS	TOTAL	GRADO DE OCUPABILIDAD							
		MUY BAJA	%	BAJA	%	MEDIA	%	ALTA	%
ANDALUCÍA	533.291	87.334	16,38	176.162	33,03	189.673	35,57	80.122	15,02
ARAGÓN	41.192	6.033	14,65	14.440	35,06	17.323	42,05	3.396	8,24
ASTURIAS	54.623	7.143	13,08	12.541	22,96	19.546	35,78	15.393	28,18
ILLES BALEARS	50.518	4.237	8,39	13.776	27,27	21.655	42,87	10.850	21,48
CANARIAS	148.560	24.227	16,31	42.173	28,39	57.703	38,84	24.457	16,46
CANTABRIA	23.826	3.326	13,96	5.172	21,71	8.504	35,69	6.824	28,64
CASTILLA LA MANCHA	101.138	14.528	14,36	31.299	30,95	40.327	39,87	14.984	14,82
CASTILLA LEÓN	117.479	19.467	16,57	35.510	30,23	43.217	36,79	19.285	16,42
CATALUÑA	282.897	54.677	19,33	108.634	38,40	93.602	33,09	25.984	9,18
COM. VALENCIANA	233.250	32.439	13,91	63.163	27,08	80.457	34,49	57.191	24,52
EXTREMADURA	78.934	17.026	21,57	24.898	31,54	26.437	33,49	10.573	13,39
GALICIA	161.162	30.980	19,22	45.471	28,21	58.096	36,05	26.615	16,51
MADRID	246.797	24.207	9,81	51.469	20,85	99.591	40,35	71.530	28,98
MURCIA	56.594	7.346	12,98	22.531	39,81	20.723	36,62	5.994	10,59
NAVARRA	23.765	2.680	11,28	3.972	16,71	8.879	37,36	8.234	34,65
PAÍS VASCO	81.393	12.331	15,15	17.822	21,90	28.445	34,95	22.795	28,01
LA RIOJA	11.599	1.739	14,99	4.489	38,70	4.366	37,64	1.005	8,66
CEUTA	7.048	1.269	18,01	2.815	39,94	2.627	37,27	337	4,78
MELILLA	7.859	949	12,08	2.174	27,66	3.435	43,71	1.301	16,55
TOTAL	2.261.925	351.938	15,56	678.511	30,00	824.606	36,46	406.870	17,99

ENERO 2008

VARIACIÓN DE DEMANDANTES PARADOS SEGÚN OCUPABILIDAD POR SEXO, EDAD Y SECTOR DE ACTIVIDAD ECONÓMICA

	OCUPABILIDAD									
	TOTAL		MUY BAJA		BAJA		MEDIA		ALTA	
	VAR. MENSUAL	VAR. ANUAL	VAR. MENSUAL	VAR. ANUAL	VAR. MENSUAL	VAR. ANUAL	VAR. MENSUAL	VAR. ANUAL	VAR. MENSUAL	VAR. ANUAL
TOTAL	132.378	179.417	8.177	18.386	26.924	47.523	55.904	81.406	41.373	32.102
SEXO:										
HOMBRES	50.458	126.338	3.180	1.807	11.227	39.464	20.671	59.098	15.380	25.969
MUJERES	81.920	53.079	4.997	16.579	15.697	8.059	35.233	22.308	25.993	6.133
MENORES DE 25 AÑOS:										
TOTAL	22.124	8.622	79	-555	3.983	-860	10.804	7.524	7.258	2.513
HOMBRES	10.175	13.981	9	-197	1.869	2.096	4.843	8.235	3.454	3.847
MUJERES	11.949	-5.359	70	-358	2.114	-2.956	5.961	-711	3.804	-1.334
>25 AÑOS Y < 45 AÑOS:										
TOTAL	74.757	96.750	1.555	3.045	14.314	27.606	32.382	47.998	26.506	18.101
HOMBRES	25.797	76.181	312	692	5.368	23.822	11.073	36.155	9.044	15.512
MUJERES	48.960	20.569	1.243	2.353	8.946	3.784	21.309	11.843	17.462	2.589
MAYORES DE 45 AÑOS:										
TOTAL	35.497	74.045	6.543	15.896	8.627	20.777	12.718	25.884	7.609	11.488
HOMBRES	14.486	36.176	2.859	1.312	3.990	13.546	4.755	14.708	2.882	6.610
MUJERES	21.011	37.869	3.684	14.584	4.637	7.231	7.963	11.176	4.727	4.878
SECTOR:										
AGRICULTURA	6.549	12.576	235	836	1.827	3.779	2.951	5.850	1.536	2.111
INDUSTRIA	9.714	5.908	1.083	-255	1.881	1.196	3.890	3.403	2.860	1.564
CONSTRUCCIÓN	8.930	62.505	872	1.501	1.562	22.568	3.428	27.760	3.068	10.676
SERVICIOS	98.104	100.750	5.413	13.431	19.249	22.015	41.609	46.508	31.833	18.796
SIN EMPLEO ANTERIOR	9.081	-2.322	574	2.873	2.405	-2.035	4.026	-2.115	2.076	-1.045

VARIACIÓN DE DEMANDANTES PARADOS SEGÚN OCUPABILIDAD POR COMUNIDADES AUTÓNOMAS

COMUNIDADES AUTÓNOMAS	OCUPABILIDAD									
	TOTAL		MUY BAJA		BAJA		MEDIA		ALTA	
	VAR. MENSUAL	VAR. ANUAL	VAR. MENSUAL	VAR. ANUAL	VAR. MENSUAL	VAR. ANUAL	VAR. MENSUAL	VAR. ANUAL	VAR. MENSUAL	VAR. ANUAL
ANDALUCÍA	22.474	41.360	1.234	6.696	5.967	16.106	10.072	16.827	5.201	1.731
ARAGÓN	2.814	3.827	182	408	463	1.179	1.824	2.372	345	-132
ASTURIAS	3.394	-2.021	208	193	273	-548	1.141	-1.026	1.772	-640
ILLES BALEARS	514	3.694	130	60	-108	1.010	-7	1.182	499	1.442
CANARIAS	9.479	21.824	620	2.586	1.266	4.243	4.269	10.896	3.324	4.099
CANTABRIA	1.978	816	113	240	275	516	601	28	989	32
CASTILLA LA MANCHA	6.183	6.548	501	332	1.184	1.623	3.148	4.107	1.350	486
CASTILLA LEÓN	7.768	4.239	697	689	1.534	2.289	3.573	2.151	1.964	-890
CATALUÑA	17.108	21.549	1.158	1.168	5.252	6.338	7.815	12.335	2.883	1.708
COM. VALENCIANA	17.557	32.666	679	1.912	3.934	6.497	6.455	13.384	6.489	10.873
EXTREMADURA	2.732	2.547	222	1.384	428	296	1.288	936	794	-69
GALICIA	6.180	-2.421	809	707	935	422	2.787	-441	1.649	-3.109
MADRID	17.647	28.596	626	-9	2.455	1.930	5.812	12.088	8.754	14.587
MURCIA	4.971	11.299	310	1.026	1.510	4.580	2.385	4.656	766	1.037
NAVARRA	2.190	1.256	155	340	178	548	609	-74	1.248	442
PAÍS VASCO	6.811	708	412	586	1.032	410	2.563	-171	2.804	-117
LA RIOJA	846	1.138	68	113	93	266	546	750	139	9
CEUTA	284	272	23	37	91	-80	132	271	38	44
MELILLA	1.448	1.520	30	-82	162	-102	891	1.135	365	569
TOTAL	132.378	179.417	8.177	18.386	26.924	47.523	55.904	81.406	41.373	32.102

ENERO 2008

PARO REGISTRADO. VARIACIÓN MENSUAL SEGÚN SECTOR DE ACTIVIDAD ECONÓMICA *

ENERO	TOTAL	AGRICULTURA	INDUSTRIA	CONSTRUCCIÓN	SERVICIOS	SIN EMPLEO ANTERIOR
1997	35.227	-268	-1.745	2.557	36.391	-1.709
1998	10.285	481	-4.268	-13.832	31.749	-3.845
1999	18.469	1.984	-3.276	-4.373	28.942	-4.807
2000	62.053	5.366	1.100	1.283	51.749	2.555
2001	70.147	1.630	2.704	4.621	58.884	2.309
2002	86.307	3.057	5.629	3.032	72.009	2.580
2003	58.138	89	1.674	-7.079	59.948	3.506
2004	51.312	786	418	-15.323	61.704	3.727
2005	63.884	5.412	8.061	4.357	68.461	-22.407
2006	68.566	1.174	3.888	-3.939	62.752	4.691
2007	59.635	1.291	1.639	-6.479	56.735	6.449
2008	132.378	6.549	9.714	8.930	98.104	9.081

(*) Los datos anteriores a Mayo 2005 (fecha de entrada en funcionamiento del SISPE) son reconstruidos.

Desde enero de 1997 hasta enero de 2001, la estimación está basada en datos agregados.

ENERO 2008

EVOLUCIÓN MENSUAL DEL PARO REGISTRADO *

	AÑO 2007			AÑO 2008		
	TOTAL	% DE VARIACIÓN		TOTAL	% DE VARIACIÓN	
		MENSUAL	ANUAL		MENSUAL	ANUAL
ENERO	2.082.508	2,95	-4,10	2.261.925	6,22	8,62
FEBRERO	2.075.275	-0,35	-4,33			
MARZO	2.059.451	-0,76	-4,15			
ABRIL	2.023.124	-1,76	-2,53			
MAYO	1.973.231	-2,47	-1,56			
JUNIO	1.965.869	-0,37	0,31			
JULIO	1.970.338	0,23	0,79			
AGOSTO	2.028.296	2,94	2,25			
SEPTIEMBRE	2.017.363	-0,54	2,60			
OCTUBRE	2.048.577	1,55	2,80			
NOVIEMBRE	2.094.473	2,24	3,52			
DICIEMBRE	2.129.547	1,67	5,27			

EVOLUCIÓN DEL PARO REGISTRADO (SERIES) *

ENERO	TOTAL	VARIACIONES			
		MENSUAL		ANUAL	
		ABSOLUTA	RELATIVA	ABSOLUTA	RELATIVA
1997	2.782.276	35.227	1,28	-213.498	-7,13
1998	2.577.189	10.285	0,40	-205.087	-7,37
1999	2.251.728	18.469	0,83	-325.461	-12,63
2000	2.090.035	62.053	3,06	-161.693	-7,18
2001	2.017.389	70.147	3,60	-72.646	-3,48
2002	2.075.022	86.307	4,34	57.633	2,86
2003	2.185.156	58.138	2,73	110.134	5,31
2004	2.232.560	51.312	2,35	47.404	2,17
2005	2.176.599	63.884	3,02	-55.961	-2,51
2006	2.171.503	68.566	3,26	-5.096	-0,23
2007	2.082.508	59.635	2,95	-88.995	-4,10
2008	2.261.925	132.378	6,22	179.417	8,62

(*) Los datos anteriores a Mayo 2005 (fecha de entrada en funcionamiento del SISPE) son reconstruidos.

Desde enero de 1997 hasta enero de 2001, la estimación está basada en datos agregados.

ENERO 2008

PARO REGISTRADO SEGÚN SEXO Y EDAD. SERIES *

AÑO 2004	TOTAL	HOMBRES	MUJERES	MENORES DE 25 AÑOS			RESTO EDADES		
				TOTAL	HOMBRES	MUJERES	TOTAL	HOMBRES	MUJERES
ENERO	2.232.560	923.156	1.309.404	313.992	142.392	171.600	1.918.568	780.764	1.137.804
FEBRERO	2.219.300	903.903	1.315.397	311.155	139.030	172.125	1.908.145	764.873	1.143.272
MARZO	2.181.546	882.204	1.299.343	300.250	134.122	166.128	1.881.296	748.082	1.133.214
ABRIL	2.162.405	872.859	1.289.546	297.170	133.317	163.853	1.865.236	739.543	1.125.693
MAYO	2.090.702	840.336	1.250.366	276.731	124.752	151.980	1.813.970	715.584	1.098.386
JUNIO	2.054.113	814.869	1.239.244	275.760	125.016	150.744	1.778.353	689.853	1.088.500
JULIO	2.014.218	797.767	1.216.450	255.951	116.887	139.064	1.758.266	680.881	1.077.386
AGOSTO	2.049.639	826.569	1.223.070	255.617	119.124	136.493	1.794.022	707.445	1.086.577
SEPTIEMBRE	2.050.514	822.223	1.228.291	269.511	124.143	145.368	1.781.002	698.079	1.082.923
OCTUBRE	2.075.811	834.061	1.241.750	276.975	126.850	150.126	1.798.836	707.211	1.091.625
NOVIEMBRE	2.121.089	855.839	1.265.251	284.530	130.728	153.802	1.836.559	725.111	1.111.448
DICIEMBRE	2.112.715	878.020	1.234.695	268.813	127.148	141.665	1.843.902	750.872	1.093.029
AÑO 2005									
ENERO	2.176.599	892.559	1.284.040	280.151	129.581	150.570	1.896.448	762.978	1.133.470
FEBRERO	2.165.420	872.326	1.293.094	283.305	128.872	154.433	1.882.115	743.454	1.138.661
MARZO	2.144.835	863.168	1.281.667	279.384	127.518	151.866	1.865.451	735.650	1.129.801
ABRIL	2.095.945	832.912	1.263.033	270.870	122.455	148.415	1.825.075	710.457	1.114.618
MAYO	2.007.393	782.160	1.225.233	258.851	116.784	142.067	1.748.542	665.376	1.083.166
JUNIO	1.974.860	758.514	1.216.346	255.429	117.422	138.007	1.719.431	641.092	1.078.339
JULIO	1.989.417	763.528	1.225.889	244.257	112.901	131.356	1.745.160	650.627	1.094.533
AGOSTO	2.019.110	790.103	1.229.007	247.222	115.702	131.520	1.771.888	674.401	1.097.487
SEPTIEMBRE	2.013.286	784.260	1.229.026	263.228	123.027	140.201	1.750.058	661.233	1.088.825
OCTUBRE	2.052.861	803.777	1.249.084	278.101	129.430	148.671	1.774.760	674.347	1.100.413
NOVIEMBRE	2.095.580	821.035	1.274.545	286.670	133.641	153.029	1.808.910	687.394	1.121.516
DICIEMBRE	2.102.937	851.963	1.250.974	275.895	133.009	142.886	1.827.042	718.954	1.108.088
AÑO 2006									
ENERO	2.171.503	864.667	1.306.836	288.603	135.602	153.001	1.882.900	729.065	1.153.835
FEBRERO	2.169.277	852.501	1.316.776	290.364	134.131	156.233	1.878.913	718.370	1.160.543
MARZO	2.148.530	833.844	1.314.686	287.058	131.880	155.178	1.861.472	701.964	1.159.508
ABRIL	2.075.676	800.875	1.274.801	268.223	123.307	144.916	1.807.453	677.568	1.129.885
MAYO	2.004.528	762.998	1.241.530	250.912	114.966	135.946	1.753.616	648.032	1.105.584
JUNIO	1.959.754	738.743	1.221.011	238.364	110.984	127.380	1.721.390	627.759	1.093.631
JULIO	1.954.984	739.653	1.215.331	227.120	106.366	120.754	1.727.864	633.287	1.094.577
AGOSTO	1.983.677	768.370	1.215.307	229.555	109.373	120.182	1.754.122	658.997	1.095.125
SEPTIEMBRE	1.966.166	752.747	1.213.419	238.710	112.784	125.926	1.727.456	639.963	1.087.493
OCTUBRE	1.992.836	762.491	1.230.345	250.284	117.179	133.105	1.742.552	645.312	1.097.240
NOVIEMBRE	2.023.164	777.062	1.246.102	255.580	120.064	135.516	1.767.584	656.998	1.110.586
DICIEMBRE	2.022.873	804.274	1.218.599	242.012	117.711	124.301	1.780.861	686.563	1.094.298
AÑO 2007									
ENERO	2.082.508	809.259	1.273.249	253.885	120.081	133.804	1.828.623	689.178	1.139.445
FEBRERO	2.075.275	794.202	1.281.073	255.337	118.488	136.849	1.819.938	675.714	1.144.224
MARZO	2.059.451	781.154	1.278.297	252.105	116.271	135.834	1.807.346	664.883	1.142.463
ABRIL	2.023.124	766.163	1.256.961	242.702	112.844	129.858	1.780.422	653.319	1.127.103
MAYO	1.973.231	743.837	1.229.394	228.223	106.916	121.307	1.745.008	636.921	1.108.087
JUNIO	1.965.869	742.690	1.223.179	230.235	109.643	120.592	1.735.634	633.047	1.102.587
JULIO	1.970.338	755.375	1.214.963	220.524	106.153	114.371	1.749.814	649.222	1.100.592
AGOSTO	2.028.296	799.785	1.228.511	226.321	110.876	115.445	1.801.975	688.909	1.113.066
SEPTIEMBRE	2.017.363	787.351	1.230.012	234.419	114.058	120.361	1.782.944	673.293	1.109.651
OCTUBRE	2.048.577	802.831	1.245.746	235.125	114.303	120.822	1.813.452	688.528	1.124.924
NOVIEMBRE	2.094.473	834.047	1.260.426	243.694	120.504	123.190	1.850.779	713.543	1.137.236
DICIEMBRE	2.129.547	885.139	1.244.408	240.383	123.887	116.496	1.889.164	761.252	1.127.912
AÑO 2008									
ENERO	2.261.925	935.597	1.326.328	262.507	134.062	128.445	1.999.418	801.535	1.197.883
FEBRERO									
MARZO									
ABRIL									
MAYO									
JUNIO									
JULIO									
AGOSTO									
SEPTIEMBRE									
OCTUBRE									
NOVIEMBRE									
DICIEMBRE									

(*) Los datos anteriores a Mayo 2005 (fecha de entrada en funcionamiento del SISPE) son reconstruidos

ENERO 2008

VARIACIÓN ANUAL DEL PARO REGISTRADO SEGÚN SEXO Y EDAD. SERIES *

AÑO	TOTAL	HOMBRES	MUJERES	MENORES DE 25 AÑOS			RESTO EDADES		
				TOTAL	HOMBRES	MUJERES	TOTAL	HOMBRES	MUJERES
AÑO 2004									
ENERO	2,17	1,88	2,37	-3,42	-1,26	-5,14	3,15	2,48	3,61
FEBRERO	1,79	1,43	2,04	-4,94	-3,11	-6,36	2,98	2,31	3,44
MARZO	0,83	0,74	0,90	-7,69	-5,07	-9,70	2,34	1,86	2,67
ABRIL	2,75	2,41	2,98	-3,96	-1,64	-5,77	3,91	3,18	4,39
MAYO	2,71	2,82	2,63	-5,14	-2,51	-7,20	4,02	3,81	4,15
JUNIO	1,67	1,07	2,07	-6,33	-4,69	-7,65	3,04	2,19	3,58
JULIO	0,91	0,24	1,36	-7,47	-6,02	-8,65	2,26	1,40	2,82
AGOSTO	1,63	1,20	1,93	-6,68	-4,47	-8,53	2,94	2,22	3,42
SEPTIEMBRE	0,53	0,40	0,62	-6,98	-4,50	-9,00	1,78	1,32	2,07
OCTUBRE	-0,99	-1,30	-0,78	-9,13	-7,04	-10,82	0,39	-0,20	0,78
NOVIEMBRE	-1,03	-1,19	-0,92	-8,64	-6,36	-10,50	0,26	-0,20	0,57
DICIEMBRE	-3,14	-4,78	-1,95	-10,14	-9,16	-11,01	-2,03	-3,99	-0,63
AÑO 2005									
ENERO	-2,51	-3,31	-1,94	-10,78	-9,00	-12,26	-1,15	-2,28	-0,38
FEBRERO	-2,43	-3,49	-1,70	-8,95	-7,31	-10,28	-1,36	-2,80	-0,40
MARZO	-1,68	-2,16	-1,36	-6,95	-4,92	-8,59	-0,84	-1,66	-0,30
ABRIL	-3,07	-4,58	-2,06	-8,85	-8,15	-9,42	-2,15	-3,93	-0,98
MAYO	-3,98	-6,92	-2,01	-6,46	-6,39	-6,52	-3,61	-7,02	-1,39
JUNIO	-3,86	-6,92	-1,85	-7,37	-6,07	-8,45	-3,31	-7,07	-0,93
JULIO	-1,23	-4,29	0,78	-4,57	-3,41	-5,54	-0,75	-4,44	1,59
AGOSTO	-1,49	-4,41	0,49	-3,28	-2,87	-3,64	-1,23	-4,67	1,00
SEPTIEMBRE	-1,82	-4,62	0,06	-2,33	-0,90	-3,55	-1,74	-5,28	0,55
OCTUBRE	-1,11	-3,63	0,59	0,41	2,03	-0,97	-1,34	-4,65	0,81
NOVIEMBRE	-1,20	-4,07	0,73	0,75	2,23	-0,50	-1,51	-5,20	0,91
DICIEMBRE	-0,46	-2,97	1,32	2,63	4,61	0,86	-0,91	-4,25	1,38
AÑO 2006									
ENERO	-0,23	-3,12	1,78	3,02	4,65	1,61	-0,71	-4,44	1,80
FEBRERO	0,18	-2,27	1,83	2,49	4,08	1,17	-0,17	-3,37	1,92
MARZO	0,17	-3,40	2,58	2,75	3,42	2,18	-0,21	-4,58	2,63
ABRIL	-0,97	-3,85	0,93	-0,98	0,70	-2,36	-0,97	-4,63	1,37
MAYO	-0,14	-2,45	1,33	-3,07	-1,56	-4,31	0,29	-2,61	2,07
JUNIO	-0,76	-2,61	0,38	-6,68	-5,48	-7,70	0,11	-2,08	1,42
JULIO	-1,73	-3,13	-0,86	-7,02	-5,79	-8,07	-0,99	-2,67	0,00
AGOSTO	-1,75	-2,75	-1,11	-7,15	-5,47	-8,62	-1,00	-2,28	-0,22
SEPTIEMBRE	-2,34	-4,02	-1,27	-9,31	-8,33	-10,18	-1,29	-3,22	-0,12
OCTUBRE	-2,92	-5,14	-1,50	-10,00	-9,47	-10,47	-1,81	-4,31	-0,29
NOVIEMBRE	-3,46	-5,36	-2,23	-10,85	-10,16	-11,44	-2,28	-4,42	-0,97
DICIEMBRE	-3,81	-5,60	-2,59	-12,28	-11,50	-13,01	-2,53	-4,51	-1,24
AÑO 2007									
ENERO	-4,10	-6,41	-2,57	-12,03	-11,45	-12,55	-2,88	-5,47	-1,25
FEBRERO	-4,33	-6,84	-2,71	-12,06	-11,66	-12,41	-3,14	-5,94	-1,41
MARZO	-4,15	-6,32	-2,77	-12,18	-11,84	-12,47	-2,91	-5,28	-1,47
ABRIL	-2,53	-4,33	-1,40	-9,51	-8,49	-10,39	-1,50	-3,58	-0,25
MAYO	-1,56	-2,51	-0,98	-9,04	-7,00	-10,77	-0,49	-1,71	0,23
JUNIO	0,31	0,53	0,18	-3,41	-1,21	-5,33	0,83	0,84	0,82
JULIO	0,79	2,13	-0,03	-2,90	-0,20	-5,29	1,27	2,52	0,55
AGOSTO	2,25	4,09	1,09	-1,41	1,37	-3,94	2,73	4,54	1,64
SEPTIEMBRE	2,60	4,60	1,37	-1,80	1,13	-4,42	3,21	5,21	2,04
OCTUBRE	2,80	5,29	1,25	-6,06	-2,45	-9,23	4,07	6,70	2,52
NOVIEMBRE	3,52	7,33	1,15	-4,65	0,37	-9,10	4,71	8,61	2,40
DICIEMBRE	5,27	10,05	2,12	-0,67	5,25	-6,28	6,08	10,88	3,07
AÑO 2008									
ENERO	8,62	15,61	4,17	3,40	11,64	-4,01	9,34	16,30	5,13
FEBRERO									
MARZO									
ABRIL									
MAYO									
JUNIO									
JULIO									
AGOSTO									
SEPTIEMBRE									
OCTUBRE									
NOVIEMBRE									
DICIEMBRE									

(*) Los datos anteriores a Mayo 2005 (fecha de entrada en funcionamiento del SISPE) son reconstruidos

DEMANDANTES DE EMPLEO, PARO REGISTRADO, CONTRATOS Y PRESTACIONES

ENERO 2008

PARO REGISTRADO SEGÚN SECTOR DE ACTIVIDAD ECONÓMICA Y PORCENTAJE DE VARIACIÓN MENSUAL. SERIES *

	TOTAL		AGRICULTURA		INDUSTRIA		CONSTRUCCIÓN		SERVICIOS		SIN EMP.ANTERIOR	
	ABSOLUTO	%	ABSOLUTO	%	ABSOLUTO	%	ABSOLUTO	%	ABSOLUTO	%	ABSOLUTO	%
AÑO 2004												
ENERO	2.232.560	2,35	51.101	1,56	321.072	0,13	252.539	-5,72	1.341.324	4,82	266.523	1,42
FEBRERO	2.219.300	-0,59	52.928	3,57	316.488	-1,43	243.842	-3,44	1.337.215	-0,31	268.827	0,86
MARZO	2.181.546	-1,70	53.728	1,51	311.605	-1,54	238.840	-2,05	1.306.377	-2,31	270.996	0,81
ABRIL	2.162.405	-0,88	53.603	-0,23	311.163	-0,14	239.122	0,12	1.287.909	-1,41	270.608	-0,14
MAYO	2.090.702	-3,32	52.526	-2,01	302.784	-2,69	232.392	-2,81	1.241.869	-3,57	261.130	-3,50
JUNIO	2.054.113	-1,75	52.237	-0,55	294.905	-2,60	224.553	-3,37	1.218.365	-1,89	264.053	1,12
JULIO	2.014.218	-1,94	51.081	-2,21	289.929	-1,69	224.715	0,07	1.198.286	-1,65	250.207	-5,24
AGOSTO	2.049.639	1,76	50.020	-2,08	302.045	4,18	241.350	7,40	1.213.574	1,28	242.649	-3,02
SEPTIEMBRE	2.050.514	0,04	49.180	-1,68	296.428	-1,86	230.064	-4,68	1.224.165	0,87	250.676	3,31
OCTUBRE	2.075.811	1,23	49.669	0,99	295.318	-0,37	228.025	-0,89	1.251.246	2,21	251.552	0,35
NOVIEMBRE	2.121.089	2,18	51.733	4,16	295.011	-0,10	231.153	1,37	1.288.797	3,00	254.396	1,13
DICIEMBRE	2.112.715	-0,39	50.292	-2,79	303.582	2,91	252.699	9,32	1.264.785	-1,86	241.357	-5,13
AÑO 2005												
ENERO	2.176.599	3,02	55.704	10,76	311.643	2,66	257.056	1,72	1.333.246	5,41	218.950	-9,28
FEBRERO	2.165.420	-0,51	54.083	-2,91	309.165	-0,80	247.611	-3,67	1.333.490	0,02	221.071	0,97
MARZO	2.144.835	-0,95	56.453	4,38	310.497	0,43	247.405	-0,08	1.308.167	-1,90	222.313	0,56
ABRIL	2.095.945	-2,28	55.417	-1,84	304.003	-2,09	236.261	-4,50	1.276.372	-2,43	223.892	0,71
MAYO	2.007.393	-4,22	56.349	1,68	295.928	-2,66	219.919	-6,92	1.207.691	-5,38	227.506	1,61
JUNIO	1.974.860	-1,62	57.647	2,30	287.583	-2,82	212.251	-3,49	1.185.697	-1,82	231.682	1,84
JULIO	1.989.417	0,74	58.780	1,97	287.705	0,04	218.166	2,79	1.198.440	1,07	226.326	-2,31
AGOSTO	2.019.110	1,49	58.958	0,30	297.670	3,46	230.430	5,62	1.208.039	0,80	224.013	-1,02
SEPTIEMBRE	2.013.286	-0,29	60.744	3,03	290.639	-2,36	218.645	-5,11	1.207.863	-0,01	235.395	5,08
OCTUBRE	2.052.861	1,97	66.136	8,88	293.124	0,86	220.582	0,89	1.249.976	3,49	223.043	-5,25
NOVIEMBRE	2.095.580	2,08	66.737	0,91	293.531	0,14	223.833	1,47	1.282.800	2,63	228.679	2,53
DICIEMBRE	2.102.937	0,35	65.227	-2,26	301.319	2,65	245.100	9,50	1.266.389	-1,28	224.902	-1,65
AÑO 2006												
ENERO	2.171.503	3,26	66.401	1,80	305.207	1,29	241.161	-1,61	1.329.141	4,96	229.593	2,09
FEBRERO	2.169.277	-0,10	67.906	2,27	303.153	-0,67	234.506	-2,76	1.329.703	0,04	234.009	1,92
MARZO	2.148.530	-0,96	67.894	-0,02	299.694	-1,14	227.740	-2,89	1.316.339	-1,01	236.863	1,22
ABRIL	2.075.676	-3,39	64.653	-4,77	295.033	-1,56	220.871	-3,02	1.265.554	-3,86	229.565	-3,08
MAYO	2.004.528	-3,43	61.571	-4,77	285.714	-3,16	210.541	-4,68	1.222.927	-3,37	223.775	-2,52
JUNIO	1.959.754	-2,23	62.694	1,82	278.270	-2,61	207.356	-1,51	1.189.691	-2,72	221.743	-0,91
JULIO	1.954.984	-0,24	62.461	-0,37	276.777	-0,54	213.255	2,84	1.186.054	-0,31	216.437	-2,39
AGOSTO	1.983.677	1,47	61.613	-1,36	285.012	2,98	228.587	7,19	1.196.743	0,90	211.722	-2,18
SEPTIEMBRE	1.966.166	-0,88	61.520	-0,15	277.276	-2,71	215.645	-5,66	1.193.302	-0,29	218.423	3,16
OCTUBRE	1.992.836	1,36	62.937	2,30	276.553	-0,26	213.405	-1,04	1.215.596	1,87	224.345	2,71
NOVIEMBRE	2.023.164	1,52	63.888	1,51	275.517	-0,37	216.746	1,57	1.238.456	1,88	228.557	1,88
DICIEMBRE	2.022.873	-0,01	61.494	-3,75	282.148	2,41	236.771	9,24	1.224.869	-1,10	217.591	-4,80
AÑO 2007												
ENERO	2.082.508	2,95	62.785	2,10	283.787	0,58	230.292	-2,74	1.281.604	4,63	224.040	2,96
FEBRERO	2.075.275	-0,35	63.102	0,50	280.838	-1,04	224.256	-2,62	1.279.232	-0,19	227.847	1,70
MARZO	2.059.451	-0,76	64.001	1,42	279.615	-0,44	219.796	-1,99	1.264.924	-1,12	231.115	1,43
ABRIL	2.023.124	-1,76	63.235	-1,20	277.313	-0,82	218.241	-0,71	1.234.129	-2,43	230.206	-0,39
MAYO	1.973.231	-2,47	62.654	-0,92	270.156	-2,58	214.243	-1,83	1.201.624	-2,63	224.554	-2,46
JUNIO	1.965.869	-0,37	63.928	2,03	265.509	-1,72	216.895	1,24	1.191.208	-0,87	228.329	1,68
JULIO	1.970.338	0,23	64.431	0,79	266.067	0,21	228.795	5,49	1.190.159	-0,09	220.886	-3,26
AGOSTO	2.028.296	2,94	65.341	1,41	276.997	4,11	250.883	9,65	1.218.721	2,40	216.354	-2,05
SEPTIEMBRE	2.017.363	-0,54	65.158	-0,28	269.917	-2,56	238.892	-4,78	1.221.460	0,22	221.936	2,58
OCTUBRE	2.048.577	1,55	66.765	2,47	270.556	0,24	240.385	0,62	1.253.805	2,65	217.066	-2,19
NOVIEMBRE	2.094.473	2,24	69.210	3,66	271.538	0,36	251.565	4,65	1.283.684	2,38	218.476	0,65
DICIEMBRE	2.129.547	1,67	68.812	-0,58	279.981	3,11	283.867	12,84	1.284.250	0,04	212.637	-2,67
AÑO 2008												
ENERO	2.261.925	6,22	75.361	9,52	289.695	3,47	292.797	3,15	1.382.354	7,64	221.718	4,27
FEBRERO												
MARZO												
ABRIL												
MAYO												
JUNIO												
JULIO												
AGOSTO												
SEPTIEMBRE												
OCTUBRE												
NOVIEMBRE												
DICIEMBRE												

(*) Los datos anteriores a Mayo 2005 (fecha de entrada en funcionamiento del SISPE) son reconstruidos

EVOLUCIÓN DEL PARO REGISTRADO POR SECTORES

2004 - 2008

AGRICULTURA

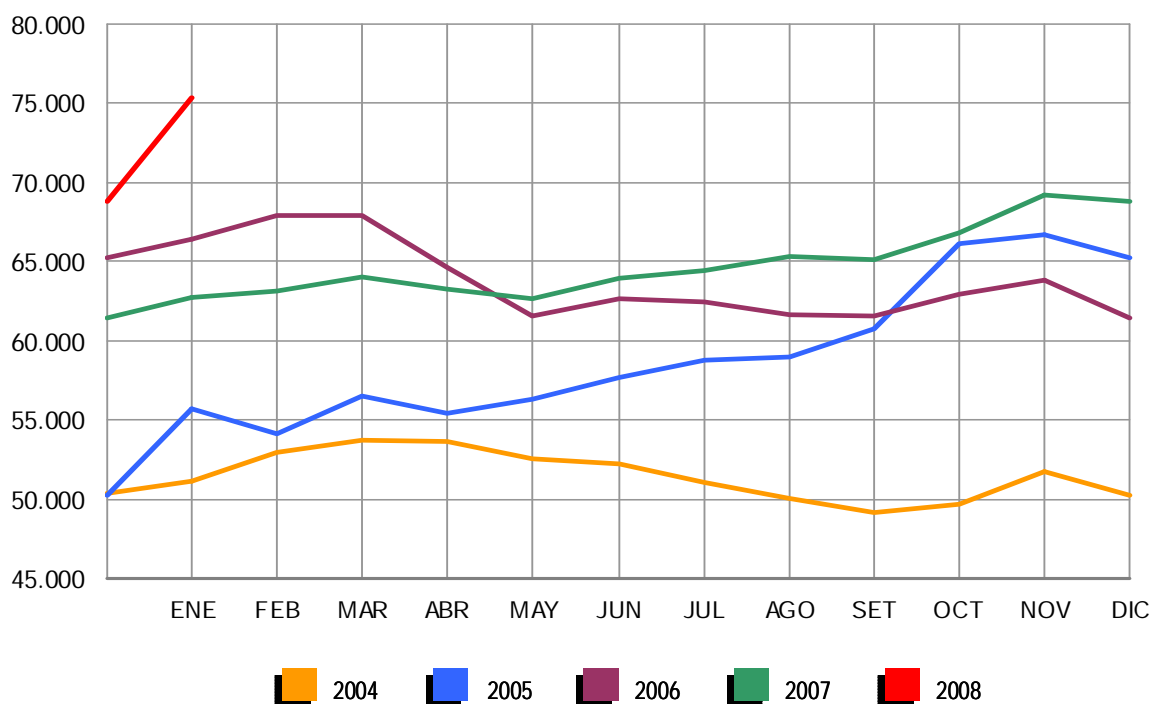

EVOLUCIÓN DEL PARO REGISTRADO POR SECTORES

2004 - 2008

INDUSTRIA

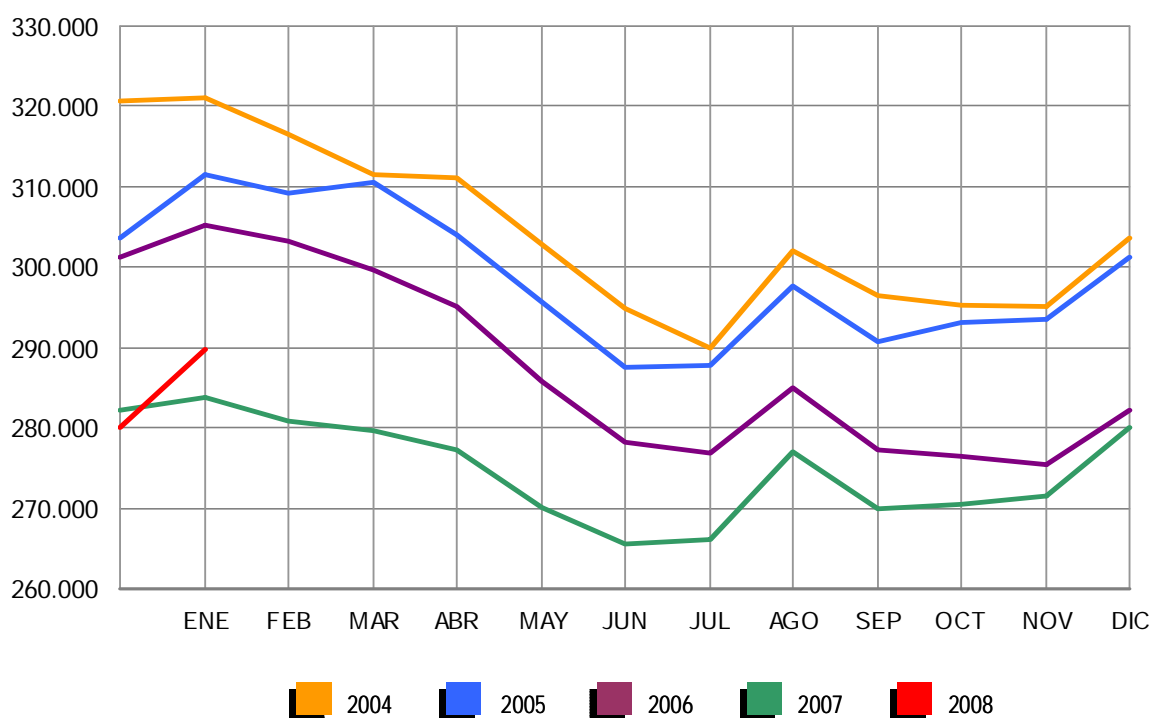

EVOLUCIÓN DEL PARO REGISTRADO POR SECTORES

2004 - 2008

CONSTRUCCIÓN

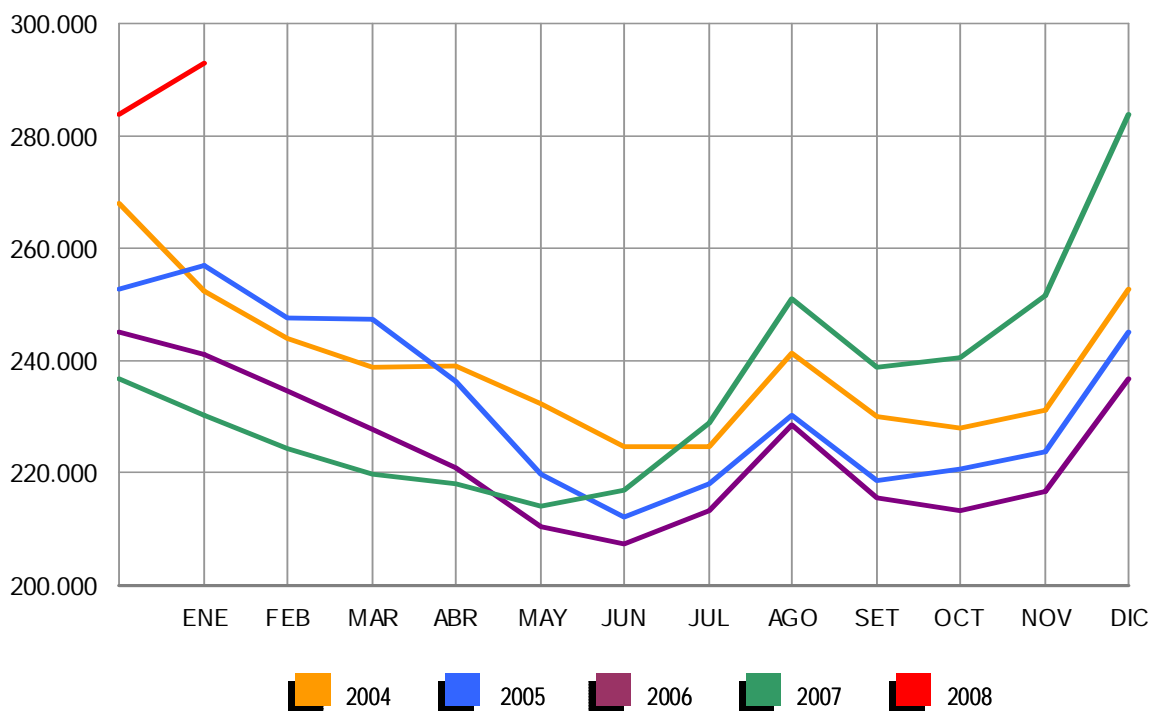

EVOLUCIÓN DEL PARO REGISTRADO POR SECTORES

2004 - 2008

SERVICIOS

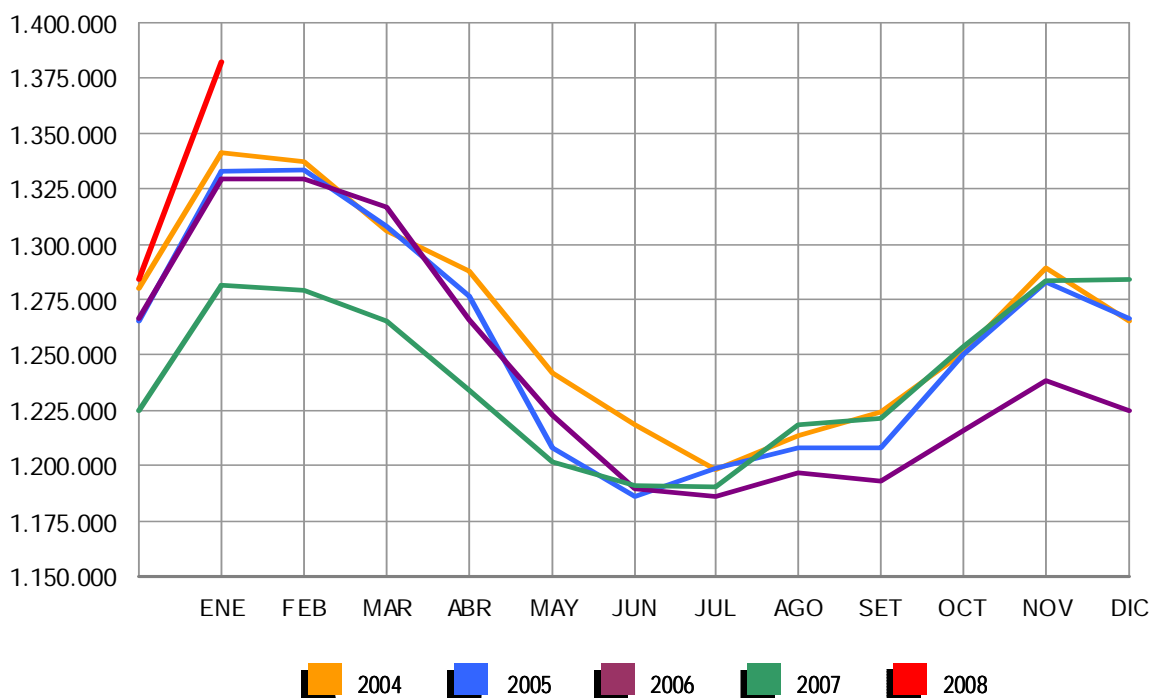

EVOLUCIÓN DEL PARO REGISTRADO POR SECTORES

2004 - 2008

COLECTIVO SIN EMPLEO ANTERIOR

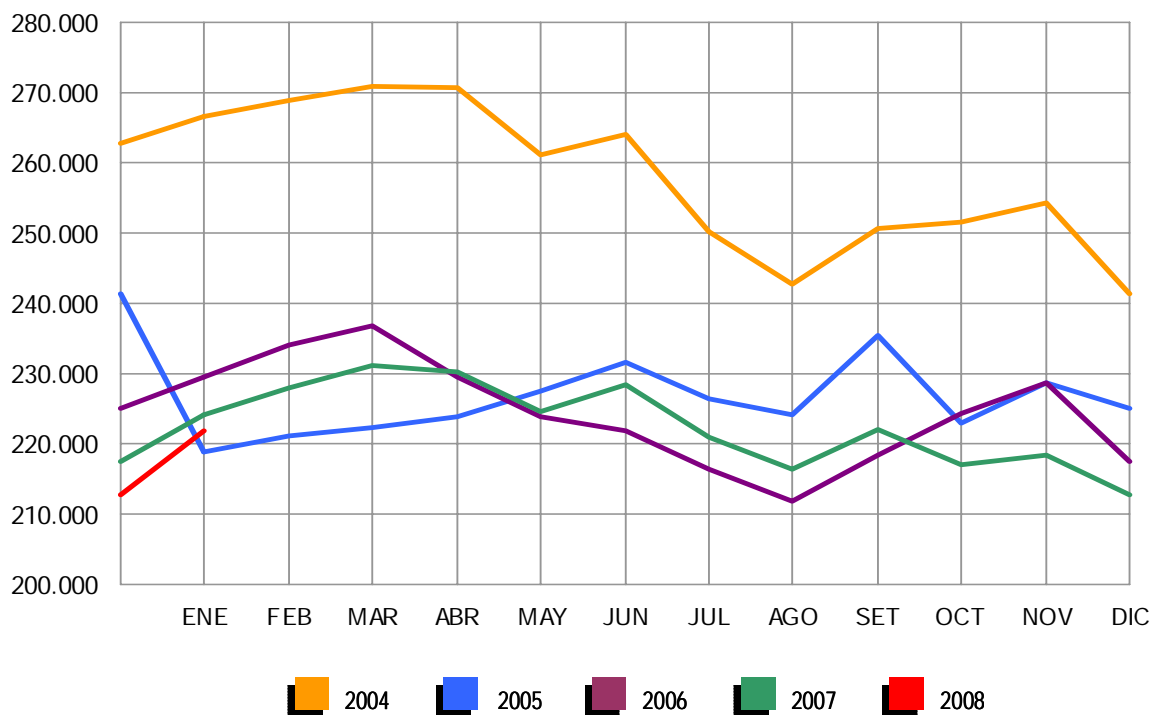

ENERO 2008

PARO REGISTRADO. VARIACIÓN INTERANUAL SEGÚN SECTOR DE ACTIVIDAD ECONÓMICA. SERIES *

	TOTAL		AGRICULTURA		INDUSTRIA		CONSTRUCCIÓN		SERVICIOS		SIN EMP. ANTERIOR	
	ABSOLUTA	%	ABSOLUTA	%	ABSOLUTA	%	ABSOLUTA	%	ABSOLUTA	%	ABSOLUTA	%
AÑO 2004												
ENERO	47.404	2,17	-6	-0,01	-4.531	-1,39	9.180	3,77	48.993	3,79	-6.231	-2,28
FEBRERO	39.084	1,79	-438	-0,82	-7.269	-2,25	9.122	3,89	47.230	3,66	-9.562	-3,43
MARZO	18.048	0,83	-8	-0,02	-9.808	-3,05	7.994	3,46	32.430	2,55	-12.560	-4,43
ABRIL	57.930	2,75	1.200	2,29	-8.071	-2,53	10.243	4,48	61.923	5,05	-7.365	-2,65
MAYO	55.100	2,71	2.462	4,92	-6.770	-2,19	12.100	5,49	58.696	4,96	-11.387	-4,18
JUNIO	33.745	1,67	2.456	4,93	-7.495	-2,48	6.499	2,98	46.364	3,96	-14.079	-5,06
JULIO	18.254	0,91	2.084	4,25	-8.358	-2,80	4.837	2,20	33.670	2,89	-13.979	-5,29
AGOSTO	32.964	1,63	2.562	5,40	-6.034	-1,96	7.759	3,32	40.865	3,48	-12.187	-4,78
SEPTIEMBRE	10.884	0,53	2.255	4,81	-8.761	-2,87	3.903	1,73	28.127	2,35	-14.641	-5,52
OCTUBRE	-20.795	-0,99	1.718	3,58	-11.103	-3,62	1.929	0,85	6.188	0,50	-19.528	-7,20
NOVIEMBRE	-22.117	-1,03	1.791	3,59	-12.278	-4,00	1.701	0,74	6.009	0,47	-19.340	-7,07
DICIEMBRE	-68.533	-3,14	-24	-0,05	-17.072	-5,32	-15.163	-5,66	-14.835	-1,16	-21.439	-8,16
AÑO 2005												
ENERO	-55.961	-2,51	4.603	9,01	-9.429	-2,94	4.517	1,79	-8.078	-0,60	-47.573	-17,85
FEBRERO	-53.880	-2,43	1.155	2,18	-7.323	-2,31	3.769	1,55	-3.725	-0,28	-47.756	-17,76
MARZO	-36.711	-1,68	2.725	5,07	-1.108	-0,36	8.565	3,59	1.790	0,14	-48.683	-17,96
ABRIL	-66.460	-3,07	1.814	3,38	-7.160	-2,30	-2.861	-1,20	-11.537	-0,90	-46.716	-17,26
MAYO	-83.309	-3,98	3.823	7,28	-6.856	-2,26	-12.473	-5,37	-34.178	-2,75	-33.624	-12,88
JUNIO	-79.253	-3,86	5.410	10,36	-7.322	-2,48	-12.302	-5,48	-32.668	-2,68	-32.371	-12,26
JULIO	-24.801	-1,23	7.699	15,07	-2.224	-0,77	-6.549	-2,91	154	0,01	-23.881	-9,54
AGOSTO	-30.529	-1,49	8.938	17,87	-4.375	-1,45	-10.920	-4,52	-5.535	-0,46	-18.636	-7,68
SEPTIEMBRE	-37.228	-1,82	11.564	23,51	-5.789	-1,95	-11.419	-4,96	-16.302	-1,33	-15.281	-6,10
OCTUBRE	-22.950	-1,11	16.467	33,15	-2.194	-0,74	-7.443	-3,26	-1.270	-0,10	-28.509	-11,33
NOVIEMBRE	-25.509	-1,20	15.004	29,00	-1.480	-0,50	-7.320	-3,17	-5.997	-0,47	-25.717	-10,11
DICIEMBRE	-9.778	-0,46	14.935	29,70	-2.263	-0,75	-7.599	-3,01	1.604	0,13	-16.455	-6,82
AÑO 2006												
ENERO	-5.096	-0,23	10.697	19,20	-6.436	-2,07	-15.895	-6,18	-4.105	-0,31	10.643	4,86
FEBRERO	3.857	0,18	13.823	25,56	-6.012	-1,94	-13.105	-5,29	-3.787	-0,28	12.938	5,85
MARZO	3.695	0,17	11.441	20,27	-10.803	-3,48	-19.665	-7,95	8.172	0,62	14.550	6,54
ABRIL	-20.269	-0,97	9.236	16,67	-8.970	-2,95	-15.390	-6,51	-10.818	-0,85	5.673	2,53
MAYO	-2.865	-0,14	5.222	9,27	-10.214	-3,45	-9.378	-4,26	15.236	1,26	-3.731	-1,64
JUNIO	-15.106	-0,76	5.047	8,76	-9.313	-3,24	-4.895	-2,31	3.994	0,34	-9.939	-4,29
JULIO	-34.433	-1,73	3.681	6,26	-10.928	-3,80	-4.911	-2,25	-12.386	-1,03	-9.889	-4,37
AGOSTO	-35.433	-1,75	2.655	4,50	-12.658	-4,25	-1.843	-0,80	-11.296	-0,94	-12.291	-5,49
SEPTIEMBRE	-47.120	-2,34	776	1,28	-13.363	-4,60	-3.000	-1,37	-14.561	-1,21	-16.972	-7,21
OCTUBRE	-60.025	-2,92	-3.199	-4,84	-16.571	-5,65	-7.177	-3,25	-34.380	-2,75	1.302	0,58
NOVIEMBRE	-72.416	-3,46	-2.849	-4,27	-18.014	-6,14	-7.087	-3,17	-44.344	-3,46	-122	-0,05
DICIEMBRE	-80.064	-3,81	-3.733	-5,72	-19.171	-6,36	-8.329	-3,40	-41.520	-3,28	-7.311	-3,25
AÑO 2007												
ENERO	-88.995	-4,10	-3.616	-5,45	-21.420	-7,02	-10.869	-4,51	-47.537	-3,58	-5.553	-2,42
FEBRERO	-94.002	-4,33	-4.804	-7,07	-22.315	-7,36	-10.250	-4,37	-50.471	-3,80	-6.162	-2,63
MARZO	-89.079	-4,15	-3.893	-5,73	-20.079	-6,70	-7.944	-3,49	-51.415	-3,91	-5.748	-2,43
ABRIL	-52.552	-2,53	-1.418	-2,19	-17.720	-6,01	-2.630	-1,19	-31.425	-2,48	641	0,28
MAYO	-31.297	-1,56	1.083	1,76	-15.558	-5,45	3.702	1,76	-21.303	-1,74	779	0,35
JUNIO	6.115	0,31	1.234	1,97	-12.761	-4,59	9.539	4,60	1.517	0,13	6.586	2,97
JULIO	15.354	0,79	1.970	3,15	-10.710	-3,87	15.540	7,29	4.105	0,35	4.449	2,06
AGOSTO	44.619	2,25	3.728	6,05	-8.015	-2,81	22.296	9,75	21.978	1,84	4.632	2,19
SEPTIEMBRE	51.197	2,60	3.638	5,91	-7.359	-2,65	23.247	10,78	28.158	2,36	3.513	1,61
OCTUBRE	55.741	2,80	3.828	6,08	-5.997	-2,17	26.980	12,64	38.209	3,14	-7.279	-3,24
NOVIEMBRE	71.309	3,52	5.322	8,33	-3.979	-1,44	34.819	16,06	45.228	3,65	-10.081	-4,41
DICIEMBRE	106.674	5,27	7.318	11,90	-2.167	-0,77	47.096	19,89	59.381	4,85	-4.954	-2,28
AÑO 2008												
ENERO	179.417	8,62	12.576	20,03	5.908	2,08	62.505	27,14	100.750	7,86	-2.322	-1,04
FEBRERO												
MARZO												
ABRIL												
MAYO												
JUNIO												
JULIO												
AGOSTO												
SEPTIEMBRE												
OCTUBRE												
NOVIEMBRE												
DICIEMBRE												

(*) Los datos anteriores a Mayo 2005 (fecha de entrada en funcionamiento del SISPE) son reconstruidos

ENERO 2008

PARO REGISTRADO (EXTRANJEROS) POR SEXO, EDAD Y SECTOR DE ACTIVIDAD ECONÓMICA

	TOTAL	VARIACIÓN				ZONA ORIGEN	
		MENSUAL		ANUAL		PAIS COMUNITARIO	PAIS EXTRACOMUNIT.
		ABSOLUTA	RELATIVA	ABSOLUTA	RELATIVA		
TOTAL	240.707	28.743	13,56	66.883	38,48	66.134	174.573
SEXO:							
HOMBRES	137.001	13.983	11,37	46.730	51,77	33.156	103.845
MUJERES	103.706	14.760	16,59	20.153	24,12	32.978	70.728
MENORES DE 25 AÑOS:							
HOMBRES	13.246	1.550	13,25	3.690	38,61	3.366	9.880
MUJERES	10.701	1.603	17,62	1.590	17,45	3.676	7.025
TOTAL	23.947	3.153	15,16	5.280	28,29	7.042	16.905
MAYORES DE 25 AÑOS:							
HOMBRES	123.755	12.433	11,17	43.040	53,32	29.790	93.965
MUJERES	93.005	13.157	16,48	18.563	24,94	29.302	63.703
TOTAL	216.760	25.590	13,39	61.603	39,70	59.092	157.668
SECTOR:							
AGRICULTURA	12.490	3.101	33,03	5.321	74,22	2.433	10.057
INDUSTRIA	16.926	2.123	14,34	4.415	35,29	4.954	11.972
CONSTRUCCIÓN	55.841	2.786	5,25	23.172	70,93	10.771	45.070
SERVICIOS	133.688	18.096	15,66	32.347	31,92	40.675	93.013
SIN EMPLEO ANTERIOR	21.762	2.637	13,79	1.628	8,09	7.301	14.461

PARO REGISTRADO (EXTRANJEROS) POR COMUNIDADES AUTÓNOMAS

COMUNIDADES AUTÓNOMAS	TOTAL	VARIACIÓN				ZONA ORIGEN	
		MENSUAL		ANUAL		PAIS COMUNITARIO	PAIS EXTRACOMUNIT.
		ABSOLUTA	RELATIVA	ABSOLUTA	RELATIVA		
ANDALUCÍA	28.164	2.306	8,92	7.502	36,31	9.899	18.265
ARAGÓN	7.616	1.155	17,88	2.435	47,00	2.298	5.318
ASTURIAS	2.497	218	9,57	452	22,10	735	1.762
ILLES BALEARS	14.021	-53	-0,38	2.651	23,32	5.073	8.948
CANARIAS	14.309	1.283	9,85	3.438	31,63	4.646	9.663
CANTABRIA	1.803	222	14,04	428	31,13	404	1.399
CASTILLA LA MANCHA	9.996	1.169	13,24	3.900	63,98	3.397	6.599
CASTILLA LEÓN	8.896	1.551	21,12	3.365	60,84	3.383	5.513
CATALUÑA	46.407	6.263	15,60	8.787	23,36	9.282	37.125
COM. VALENCIANA	31.348	4.500	16,76	10.418	49,78	10.315	21.033
EXTREMADURA	1.833	225	13,99	455	33,02	685	1.148
GALICIA	7.272	775	11,93	1.437	24,63	2.794	4.478
MADRID	41.624	5.332	14,69	13.489	47,94	9.283	32.341
MURCIA	10.230	1.708	20,04	4.654	83,46	1.258	8.972
NAVARRA	3.838	597	18,42	802	26,42	869	2.969
PAÍS VASCO	6.068	961	18,82	1.547	34,22	1.233	4.835
LA RIOJA	2.340	238	11,32	790	50,97	540	1.800
CEUTA	891	39	4,58	87	10,82	12	879
MELILLA	1.554	254	19,54	246	18,81	28	1.526
TOTAL	240.707	28.743	13,56	66.883	38,48	66.134	174.573

ENERO 2008

PARO REGISTRADO (EXTRANJEROS) SEGÚN SEXO Y EDAD. SERIES *

AÑO 2005	TOTAL	HOMBRES	MUJERES	MENORES DE 25 AÑOS			RESTO EDADES		
				TOTAL	HOMBRES	MUJERES	TOTAL	HOMBRES	MUJERES
ENERO	124.930	66.231	58.699	13.483	7.082	6.401	111.447	59.149	52.298
FEBRERO	122.789	63.240	59.549	13.336	6.794	6.542	109.453	56.446	53.007
MARZO	123.960	63.687	60.273	13.536	6.885	6.651	110.424	56.802	53.622
ABRIL	119.618	59.938	59.680	13.084	6.577	6.507	106.534	53.361	53.173
MAYO	106.425	51.938	54.487	11.496	5.665	5.831	94.929	46.273	48.656
JUNIO	104.728	51.177	53.551	11.222	5.534	5.688	93.506	45.643	47.863
JULIO	109.432	56.341	53.091	11.440	5.892	5.548	97.992	50.449	47.543
AGOSTO	114.096	60.600	53.496	11.894	6.249	5.645	102.202	54.351	47.851
SEPTIEMBRE	120.564	61.837	58.727	13.989	7.249	6.740	106.575	54.588	51.987
OCTUBRE	132.799	68.207	64.592	15.978	8.341	7.637	116.821	59.866	56.955
NOVIEMBRE	145.809	74.046	71.763	18.072	9.414	8.658	127.737	64.632	63.105
DICIEMBRE	153.480	81.598	71.882	18.290	9.796	8.494	135.190	71.802	63.388
AÑO 2006									
ENERO	161.169	84.077	77.092	18.743	9.775	8.968	142.426	74.302	68.124
FEBRERO	164.655	84.290	80.365	19.323	9.880	9.443	145.332	74.410	70.922
MARZO	157.027	77.861	79.166	18.037	8.959	9.078	138.990	68.902	70.088
ABRIL	141.939	70.681	71.258	15.813	7.911	7.902	126.126	62.770	63.356
MAYO	128.989	63.325	65.664	13.958	6.845	7.113	115.031	56.480	58.551
JUNIO	127.327	63.526	63.801	13.729	6.807	6.922	113.598	56.719	56.879
JULIO	133.109	69.734	63.375	14.534	7.636	6.898	118.575	62.098	56.477
AGOSTO	137.640	74.698	62.942	14.625	7.891	6.734	123.015	66.807	56.208
SEPTIEMBRE	139.637	72.883	66.754	15.559	8.118	7.441	124.078	64.765	59.313
OCTUBRE	148.027	75.976	72.051	16.883	8.642	8.241	131.144	67.334	63.810
NOVIEMBRE	161.357	82.179	79.178	18.695	9.557	9.138	142.662	72.622	70.040
DICIEMBRE	170.150	92.159	77.991	18.498	9.920	8.578	151.652	82.239	69.413
AÑO 2007									
ENERO	173.824	90.271	83.553	18.667	9.556	9.111	155.157	80.715	74.442
FEBRERO	167.934	84.589	83.345	17.621	8.721	8.900	150.313	75.868	74.445
MARZO	162.435	80.382	82.053	17.054	8.157	8.897	145.381	72.225	73.156
ABRIL	154.139	77.153	76.986	15.650	7.644	8.006	138.489	69.509	68.980
MAYO	148.792	74.805	73.987	14.905	7.331	7.574	133.887	67.474	66.413
JUNIO	148.554	77.040	71.514	14.639	7.497	7.142	133.915	69.543	64.372
JULIO	158.047	87.315	70.732	15.189	8.264	6.925	142.858	79.051	63.807
AGOSTO	167.759	97.124	70.635	15.851	8.997	6.854	151.908	88.127	63.781
SEPTIEMBRE	170.581	95.459	75.122	16.702	9.053	7.649	153.879	86.406	67.473
OCTUBRE	181.820	99.501	82.319	18.318	9.745	8.573	163.502	89.756	73.746
NOVIEMBRE	198.354	109.032	89.322	20.225	10.791	9.434	178.129	98.241	79.888
DICIEMBRE	211.964	123.018	88.946	20.794	11.696	9.098	191.170	111.322	79.848
AÑO 2008									
ENERO	240.707	137.001	103.706	23.947	13.246	10.701	216.760	123.755	93.005
FEBRERO									
MARZO									
ABRIL									
MAYO									
JUNIO									
JULIO									
AGOSTO									
SEPTIEMBRE									
OCTUBRE									
NOVIEMBRE									
DICIEMBRE									

(*) Los datos anteriores a Mayo 2005 (fecha de entrada en funcionamiento del SISPE) son reconstruidos

ENERO 2008

PARO REGISTRADO (EXTRANJEROS) SEGÚN SECTOR DE ACTIVIDAD ECONÓMICA Y PORCENTAJE DE VARIACIÓN MENSUAL. SERIES *

	TOTAL		AGRICULTURA		INDUSTRIA		CONSTRUCCIÓN		SERVICIOS		SIN EMP.ANTERIOR	
	ABSOLUTO	%	ABSOLUTO	%	ABSOLUTO	%	ABSOLUTO	%	ABSOLUTO	%	ABSOLUTO	%
AÑO 2005												
ENERO	124.930		5.289		9.313		20.831		70.872		18.625	
FEBRERO	122.789	-1,71	4.350	-17,75	9.277	-0,39	19.797	-4,96	70.416	-0,64	18.949	1,74
MARZO	123.960	0,95	6.175	41,95	9.303	0,28	19.564	-1,18	68.984	-2,03	19.934	5,20
ABRIL	119.618	-3,50	5.947	-3,69	8.930	-4,01	17.767	-9,19	66.602	-3,45	20.372	2,20
MAYO	106.425	-11,03	4.453	-25,12	8.248	-7,64	15.675	-11,77	59.116	-11,24	18.933	-7,06
JUNIO	104.728	-1,59	5.066	13,77	8.099	-1,81	15.709	0,22	57.478	-2,77	18.376	-2,94
JULIO	109.432	4,49	6.010	18,63	8.349	3,09	18.869	20,12	58.634	2,01	17.570	-4,39
AGOSTO	114.096	4,26	6.313	5,04	8.950	7,20	20.818	10,33	60.565	3,29	17.450	-0,68
SEPTIEMBRE	120.564	5,67	7.337	16,22	8.953	0,03	19.479	-6,43	65.077	7,45	19.718	13,00
OCTUBRE	132.799	10,15	10.218	39,27	9.503	6,14	20.347	4,46	73.153	12,41	19.578	-0,71
NOVIEMBRE	145.809	9,80	8.943	-12,48	10.199	7,32	21.606	6,19	83.328	13,91	21.733	11,01
DICIEMBRE	153.480	5,26	9.382	4,91	11.153	9,35	25.990	20,29	85.204	2,25	21.751	0,08
AÑO 2006												
ENERO	161.169	5,01	9.369	-0,14	11.821	5,99	26.236	0,95	91.458	7,34	22.285	2,46
FEBRERO	164.655	2,16	10.167	8,52	11.872	0,43	25.204	-3,93	94.212	3,01	23.200	4,11
MARZO	157.027	-4,63	9.618	-5,40	11.232	-5,39	22.964	-8,89	90.802	-3,62	22.411	-3,40
ABRIL	141.939	-9,61	7.984	-16,99	10.560	-5,98	21.725	-5,40	81.303	-10,46	20.367	-9,12
MAYO	128.989	-9,12	6.321	-20,83	9.809	-7,11	19.971	-8,07	74.040	-8,93	18.848	-7,46
JUNIO	127.327	-1,29	7.413	17,28	9.515	-3,00	20.694	3,62	71.190	-3,85	18.515	-1,77
JULIO	133.109	4,54	7.855	5,96	10.015	5,25	24.891	20,28	71.770	0,81	18.578	0,34
AGOSTO	137.640	3,40	7.401	-5,78	10.691	6,75	28.219	13,37	73.477	2,38	17.852	-3,91
SEPTIEMBRE	139.637	1,45	7.135	-3,59	10.329	-3,39	26.471	-6,19	76.891	4,65	18.811	5,37
OCTUBRE	148.027	6,01	7.276	1,98	10.692	3,51	26.435	-0,14	83.915	9,14	19.709	4,77
NOVIEMBRE	161.357	9,01	7.247	-0,40	11.243	5,15	27.662	4,64	94.548	12,67	20.657	4,81
DICIEMBRE	170.150	5,45	7.109	-1,90	12.339	9,75	34.561	24,94	96.740	2,32	19.401	-6,08
AÑO 2007												
ENERO	173.824	2,16	7.169	0,84	12.511	1,39	32.669	-5,47	101.341	4,76	20.134	3,78
FEBRERO	167.934	-3,39	6.960	-2,92	12.159	-2,81	30.191	-7,59	99.002	-2,31	19.622	-2,54
MARZO	162.435	-3,27	7.096	1,95	11.747	-3,39	28.370	-6,03	95.296	-3,74	19.926	1,55
ABRIL	154.139	-5,11	6.903	-2,72	11.272	-4,04	28.195	-0,62	88.256	-7,39	19.513	-2,07
MAYO	148.792	-3,47	6.881	-0,32	10.773	-4,43	27.873	-1,14	84.208	-4,59	19.057	-2,34
JUNIO	148.554	-0,16	7.662	11,35	10.778	0,05	30.122	8,07	81.690	-2,99	18.302	-3,96
JULIO	158.047	6,39	8.651	12,91	11.409	5,85	36.942	22,64	83.395	2,09	17.650	-3,56
AGOSTO	167.759	6,15	8.776	1,44	12.369	8,41	42.767	15,77	86.701	3,96	17.146	-2,86
SEPTIEMBRE	170.581	1,68	8.578	-2,26	12.226	-1,16	40.467	-5,38	90.981	4,94	18.329	6,90
OCTUBRE	181.820	6,59	8.560	-0,21	12.621	3,23	40.319	-0,37	100.320	10,26	20.000	9,12
NOVIEMBRE	198.354	9,09	9.078	6,05	13.473	6,75	43.571	8,07	111.885	11,53	20.347	1,74
DICIEMBRE	211.964	6,86	9.389	3,43	14.803	9,87	53.055	21,77	115.592	3,31	19.125	-6,01
AÑO 2008												
ENERO	240.707	13,56	12.490	33,03	16.926	14,34	55.841	5,25	133.688	15,66	21.762	13,79
FEBRERO												
MARZO												
ABRIL												
MAYO												
JUNIO												
JULIO												
AGOSTO												
SEPTIEMBRE												
OCTUBRE												
NOVIEMBRE												
DICIEMBRE												

(*) Los datos anteriores a Mayo 2005 (fecha de entrada en funcionamiento del SISPE) son reconstruidos

ENERO 2008

PARO REGISTRADO POR CC.AA. Y PROVINCIAS

PROVINCIA AUTONOMÍA	TOTAL	VARIACIÓN			
		MENSUAL		ANUAL	
		ABSOLUTA	RELATIVA	ABSOLUTA	RELATIVA
ALMERÍA	31.716	1.459	4,82	5.578	21,34
CÁDIZ	113.270	4.638	4,27	8.954	8,58
CÓRDOBA	51.449	1.486	2,97	833	1,65
GRANADA	48.749	1.439	3,04	5.430	12,53
HUELVA	31.784	731	2,35	2.770	9,55
JAÉN	30.992	832	2,76	618	2,03
MÁLAGA	100.241	5.369	5,66	11.001	12,33
SEVILLA	125.090	6.520	5,50	6.176	5,19
ANDALUCÍA	533.291	22.474	4,40	41.360	8,41
HUESCA	6.520	563	9,45	823	14,45
TERUEL	4.226	286	7,26	182	4,50
ZARAGOZA	30.446	1.965	6,90	2.822	10,22
ARAGÓN	41.192	2.814	7,33	3.827	10,24
ASTURIAS	54.623	3.394	6,63	-2.021	-3,57
ILLES BALEARS	50.518	514	1,03	3.694	7,89
LAS PALMAS	83.949	5.802	7,42	12.498	17,49
STA. CRUZ DE TENERIFE	64.611	3.677	6,03	9.326	16,87
CANARIAS	148.560	9.479	6,82	21.824	17,22
CANTABRIA	23.826	1.978	9,05	816	3,55
ALBACETE	24.603	1.479	6,40	789	3,31
CIUDAD REAL	28.569	1.654	6,15	809	2,91
CUENCA	8.746	491	5,95	394	4,72
GUADALAJARA	7.813	544	7,48	1.072	15,90
TOLEDO	31.407	2.015	6,86	3.484	12,48
CASTILLA LA MANCHA	101.138	6.183	6,51	6.548	6,92
ÁVILA	7.993	510	6,82	890	12,53
BURGOS	13.897	1.212	9,55	697	5,28
LEÓN	25.234	1.662	7,05	485	1,96
PALENCIA	7.998	736	10,13	-83	-1,03
SALAMANCA	19.090	1.318	7,42	-359	-1,85
SEGOVIA	5.084	507	11,08	1.176	30,09
SORIA	2.435	128	5,55	-127	-4,96
VALLADOLID	25.848	1.002	4,03	1.525	6,27
ZAMORA	9.900	693	7,53	35	0,35
CASTILLA LEÓN	117.479	7.768	7,08	4.239	3,74
BARCELONA	213.838	12.241	6,07	13.921	6,96
GIRONA	26.952	1.861	7,42	2.605	10,70
LLEIDA	10.987	977	9,76	959	9,56
TARRAGONA	31.120	2.029	6,97	4.064	15,02
CATALUÑA	282.897	17.108	6,44	21.549	8,25
ALICANTE-ALACANT	101.513	5.974	6,25	13.445	15,27
CASTELLÓN-CASTELLÓ	19.760	2.181	12,41	4.770	31,82
VALENCIA-VALÈNCIA	111.977	9.402	9,17	14.451	14,82
COM. VALENCIANA	233.250	17.557	8,14	32.666	16,29
BADAJOS	54.048	1.642	3,13	1.387	2,63
CÁCERES	24.886	1.090	4,58	1.160	4,89
EXTREMADURA	78.934	2.732	3,59	2.547	3,33
A CORUÑA	64.880	2.406	3,85	-1.810	-2,71
LUGO	16.235	576	3,68	-650	-3,85
OURENSE	20.317	694	3,54	20	0,10
PONTEVEDRA	59.730	2.504	4,38	19	0,03
GALICIA	161.162	6.180	3,99	-2.421	-1,48
MADRID	246.797	17.647	7,70	28.596	13,11
MURCIA	56.594	4.971	9,63	11.299	24,95
NAVARRA	23.765	2.190	10,15	1.256	5,58
ÁLAVA	11.548	1.049	9,99	199	1,75
GUIPÚZCOA	25.102	2.170	9,46	240	0,97
VIZCAYA	44.743	3.592	8,73	269	0,60
PAÍS VASCO	81.393	6.811	9,13	708	0,88
LA RIOJA	11.599	846	7,87	1.138	10,88
CEUTA	7.048	284	4,20	272	4,01
MELILLA	7.859	1.448	22,59	1.520	23,98
TOTAL	2.261.925	132.378	6,22	179.417	8,62

ENERO 2008

PARO REGISTRADO SEGÚN SEXO Y EDAD POR CC.AA. Y PROVINCIAS

PROVINCIA AUTONOMÍA	TOTAL	HOMBRES	MUJERES	MENORES DE 25 AÑOS			RESTO DE EDADES		
				TOTAL	HOMBRES	MUJERES	TOTAL	HOMBRES	MUJERES
ALMERÍA	31.716	14.468	17.248	4.118	2.082	2.036	27.598	12.386	15.212
CÁDIZ	113.270	46.002	67.268	13.581	6.836	6.745	99.689	39.166	60.523
CÓRDOBA	51.449	20.176	31.273	6.549	3.159	3.390	44.900	17.017	27.883
GRANADA	48.749	21.623	27.126	6.356	3.182	3.174	42.393	18.441	23.952
HUELVA	31.784	13.871	17.913	4.427	2.239	2.188	27.357	11.632	15.725
JAÉN	30.992	10.760	20.232	3.949	1.663	2.286	27.043	9.097	17.946
MÁLAGA	100.241	43.575	56.666	11.302	5.895	5.407	88.939	37.680	51.259
SEVILLA	125.090	48.218	76.872	14.933	7.294	7.639	110.157	40.924	69.233
ANDALUCÍA	533.291	218.693	314.598	65.215	32.350	32.865	468.076	186.343	281.733
HUESCA	6.520	2.955	3.565	770	440	330	5.750	2.515	3.235
TERUEL	4.226	1.708	2.518	622	306	316	3.604	1.402	2.202
ZARAGOZA	30.446	12.327	18.119	3.567	1.856	1.711	26.879	10.471	16.408
ARAGÓN	41.192	16.990	24.202	4.959	2.602	2.357	36.233	14.388	21.845
ASTURIAS	54.623	21.193	33.430	5.750	2.913	2.837	48.873	18.280	30.593
ILLES BALEARS	50.518	23.086	27.432	7.814	3.841	3.973	42.704	19.245	23.459
LAS PALMAS	83.949	36.619	47.330	10.367	5.210	5.157	73.582	31.409	42.173
STA. CRUZ DE TENERIFE	64.611	28.368	36.243	7.355	3.699	3.656	57.256	24.669	32.587
CANARIAS	148.560	64.987	83.573	17.722	8.909	8.813	130.838	56.078	74.760
CANTABRIA	23.826	9.499	14.327	2.757	1.413	1.344	21.069	8.086	12.983
ALBACETE	24.603	8.006	16.597	3.210	1.492	1.718	21.393	6.514	14.879
CIUDAD REAL	28.569	9.729	18.840	4.012	1.650	2.362	24.557	8.079	16.478
CUENCA	8.746	3.010	5.736	943	422	521	7.803	2.588	5.215
GUADALAJARA	7.813	3.275	4.538	733	392	341	7.080	2.883	4.197
TOLEDO	31.407	10.938	20.469	3.778	1.757	2.021	27.629	9.181	18.448
CASTILLA LA MANCHA	101.138	34.958	66.180	12.676	5.713	6.963	88.462	29.245	59.217
ÁVILA	7.993	3.102	4.891	943	460	483	7.050	2.642	4.408
BURGOS	13.897	5.466	8.431	1.482	778	704	12.415	4.688	7.727
LEÓN	25.234	9.859	15.375	2.983	1.559	1.424	22.251	8.300	13.951
PALENCIA	7.998	3.208	4.790	1.043	528	515	6.955	2.680	4.275
SALAMANCA	19.090	6.381	12.709	2.159	982	1.177	16.931	5.399	11.532
SEGOVIA	5.084	2.144	2.940	583	311	272	4.501	1.833	2.668
SORIA	2.435	992	1.443	300	147	153	2.135	845	1.290
VALLADOLID	25.848	9.862	15.986	2.760	1.410	1.350	23.088	8.452	14.636
ZAMORA	9.900	3.803	6.097	1.030	511	519	8.870	3.292	5.578
CASTILLA LEÓN	117.479	44.817	72.662	13.283	6.686	6.597	104.196	38.131	66.065
BARCELONA	213.838	93.688	120.150	19.272	10.952	8.320	194.566	82.736	111.830
GIRONA	26.952	12.607	14.345	3.338	1.765	1.573	23.614	10.842	12.772
LLEIDA	10.987	5.049	5.938	1.288	701	587	9.699	4.348	5.351
TARRAGONA	31.120	14.622	16.498	4.009	2.075	1.934	27.111	12.547	14.564
CATALUÑA	282.897	125.966	156.931	27.907	15.493	12.414	254.990	110.473	144.517
ALICANTE-ALACANT	101.513	44.334	57.179	11.907	6.361	5.546	89.606	37.973	51.633
CASTELLÓN-CASTELLÓ	19.760	9.107	10.653	2.919	1.565	1.354	16.841	7.542	9.299
VALENCIA-VALÈNCIA	111.977	47.575	64.402	15.101	8.022	7.079	96.876	39.553	57.323
COM. VALENCIANA	233.250	101.016	132.234	29.927	15.948	13.979	203.323	85.068	118.255
BADAJOS	54.048	16.640	37.408	7.143	3.056	4.087	46.905	13.584	33.321
CÁCERES	24.886	9.039	15.847	3.758	1.602	2.156	21.128	7.437	13.691
EXTREMADURA	78.934	25.679	53.255	10.901	4.658	6.243	68.033	21.021	47.012
A CORUÑA	64.880	24.812	40.068	5.917	2.899	3.018	58.963	21.913	37.050
LUGO	16.235	6.683	9.552	1.806	796	1.010	14.429	5.887	8.542
OURENSE	20.317	7.654	12.663	1.825	866	959	18.492	6.788	11.704
PONTEVEDRA	59.730	22.141	37.589	6.393	3.116	3.277	53.337	19.025	34.312
GALICIA	161.162	61.290	99.872	15.941	7.677	8.264	145.221	53.613	91.608
MADRID	246.797	108.383	138.414	26.544	14.882	11.662	220.253	93.501	126.752
MURCIA	56.594	25.664	30.930	7.677	4.045	3.632	48.917	21.619	27.298
NAVARRA	23.765	9.531	14.234	2.587	1.384	1.203	21.178	8.147	13.031
ÁLAVA	11.548	4.435	7.113	942	489	453	10.606	3.946	6.660
GUIPÚZCOA	25.102	9.840	15.262	1.984	1.082	902	23.118	8.758	14.360
VIZCAYA	44.743	19.034	25.709	3.694	2.063	1.631	41.049	16.971	24.078
PAÍS VASCO	81.393	33.309	48.084	6.620	3.634	2.986	74.773	29.675	45.098
LA RIOJA	11.599	5.045	6.554	1.453	752	701	10.146	4.293	5.853
CEUTA	7.048	2.693	4.355	1.344	570	774	5.704	2.123	3.581
MELILLA	7.859	2.798	5.061	1.430	592	838	6.429	2.206	4.223
TOTAL	2.261.925	935.597	1.326.328	262.507	134.062	128.445	1.999.418	801.535	1.197.883

ENERO 2008

PARO REGISTRADO SEGÚN SECTOR DE ACTIVIDAD ECONÓMICA POR CC.AA. Y PROVINCIAS

PROVINCIA AUTONOMÍA	TOTAL	AGRICULTURA	INDUSTRIA	CONSTRUCCIÓN	SERVICIOS	SIN EMPLEO ANTERIOR
ALMERÍA	31.716	3.089	1.719	5.782	17.589	3.537
CÁDIZ	113.270	5.025	9.456	17.296	56.119	25.374
CÓRDOBA	51.449	3.944	7.449	6.650	24.746	8.660
GRANADA	48.749	2.695	3.576	8.393	28.347	5.738
HUELVA	31.784	5.457	1.860	5.046	14.688	4.733
JAÉN	30.992	3.471	4.282	3.281	14.674	5.284
MÁLAGA	100.241	2.324	7.356	16.925	60.685	12.951
SEVILLA	125.090	8.078	13.115	15.515	68.903	19.479
ANDALUCÍA	533.291	34.083	48.813	78.888	285.751	85.756
HUESCA	6.520	328	866	1.233	3.681	412
TERUEL	4.226	180	777	592	2.413	264
ZARAGOZA	30.446	706	5.245	3.197	19.484	1.814
ARAGÓN	41.192	1.214	6.888	5.022	25.578	2.490
ASTURIAS	54.623	683	6.037	5.393	37.272	5.238
ILLES BALEARS	50.518	559	1.980	7.019	40.206	754
LAS PALMAS	83.949	2.327	3.294	11.080	56.494	10.754
STA. CRUZ DE TENERIFE	64.611	1.733	2.840	10.336	43.561	6.141
CANARIAS	148.560	4.060	6.134	21.416	100.055	16.895
CANTABRIA	23.826	266	2.740	3.263	15.510	2.047
ALBACETE	24.603	990	3.632	3.762	13.533	2.686
CIUDAD REAL	28.569	837	3.380	5.695	15.730	2.927
CUENCA	8.746	425	895	1.382	5.265	779
GUADALAJARA	7.813	143	764	1.088	5.539	279
TOLEDO	31.407	578	5.535	5.062	18.704	1.528
CASTILLA LA MANCHA	101.138	2.973	14.206	16.989	58.771	8.199
ÁVILA	7.993	467	920	1.297	4.321	988
BURGOS	13.897	494	2.647	1.746	7.702	1.308
LEÓN	25.234	575	3.590	2.777	14.348	3.944
PALENCIA	7.998	577	1.271	927	4.284	939
SALAMANCA	19.090	457	1.619	2.745	11.375	2.894
SEGOVIA	5.084	444	657	783	2.888	312
SORIA	2.435	104	446	275	1.419	191
VALLADOLID	25.848	1.291	3.678	2.356	14.951	3.572
ZAMORA	9.900	433	896	1.692	5.414	1.465
CASTILLA LEÓN	117.479	4.842	15.724	14.598	66.702	15.613
BARCELONA	213.838	1.891	50.188	19.871	133.070	8.818
GIRONA	26.952	665	4.544	3.930	17.021	792
LLEIDA	10.987	738	1.845	1.615	6.150	639
TARRAGONA	31.120	1.040	4.305	4.856	19.568	1.351
CATALUÑA	282.897	4.334	60.882	30.272	175.809	11.600
ALICANTE-ALACANT	101.513	2.177	23.697	13.714	54.919	7.006
CASTELLÓN-CASTELLÓ	19.760	601	3.764	3.020	11.513	862
VALENCIA-VALÈNCIA	111.977	2.526	17.756	12.819	72.177	6.699
COM. VALENCIANA	233.250	5.304	45.217	29.553	138.609	14.567
BADAJOS	54.048	2.798	4.048	5.685	31.852	9.665
CÁCERES	24.886	1.282	2.171	4.359	14.671	2.403
EXTREMADURA	78.934	4.080	6.219	10.044	46.523	12.068
A CORUÑA	64.880	1.665	10.284	7.380	36.576	8.975
LUGO	16.235	564	1.562	1.939	9.461	2.709
OURENSE	20.317	630	3.217	2.592	11.038	2.840
PONTEVEDRA	59.730	2.272	9.817	5.697	33.358	8.586
GALICIA	161.162	5.131	24.880	17.608	90.433	23.110
MADRID	246.797	2.409	19.909	30.034	185.086	9.359
MURCIA	56.594	3.581	8.292	10.173	30.750	3.798
NAVARRA	23.765	507	4.572	2.559	15.164	963
ÁLAVA	11.548	155	2.005	983	7.865	540
GUIPÚZCOA	25.102	218	5.284	1.688	16.534	1.378
VIZCAYA	44.743	500	6.883	4.589	29.640	3.131
PAÍS VASCO	81.393	873	14.172	7.260	54.039	5.049
LA RIOJA	11.599	385	2.778	1.451	6.333	652
CEUTA	7.048	23	148	475	4.296	2.106
MELILLA	7.859	54	104	780	5.467	1.454
TOTAL	2.261.925	75.361	289.695	292.797	1.382.354	221.718

ENERO 2008

PARO REGISTRADO. VARIACIÓN MENSUAL SEGÚN SECTOR DE ACTIVIDAD ECONÓMICA POR CC.AA. Y PROVINCIAS

PROVINCIA AUTONOMÍA	TOTAL	AGRICULTURA	INDUSTRIA	CONSTRUCCIÓN	SERVICIOS	SIN EMPLEO ANTERIOR
ALMERÍA	1.459	309	31	244	693	182
CÁDIZ	4.638	186	166	203	2.810	1.273
CÓRDOBA	1.486	125	146	-164	1.015	364
GRANADA	1.439	215	67	154	1.084	-81
HUELVA	731	371	-36	-234	468	162
JAÉN	832	243	51	17	600	-79
MÁLAGA	5.369	186	275	446	3.474	988
SEVILLA	6.520	647	411	112	4.062	1.288
ANDALUCÍA	22.474	2.282	1.111	778	14.206	4.097
HUESCA	563	31	54	100	377	1
TERUEL	286	13	46	62	170	-5
ZARAGOZA	1.965	44	82	167	1.537	135
ARAGÓN	2.814	88	182	329	2.084	131
ASTURIAS	3.394	24	92	173	3.255	-150
ILLES BALEARS	514	68	-8	-533	941	46
LAS PALMAS	5.802	107	188	686	4.261	560
STA. CRUZ DE TENERIFE	3.677	73	109	423	2.896	176
CANARIAS	9.479	180	297	1.109	7.157	736
CANTABRIA	1.978	8	-6	13	1.872	91
ALBACETE	1.479	135	134	136	959	115
CIUDAD REAL	1.654	81	118	51	1.501	-97
CUENCA	491	58	45	-76	461	3
GUADALAJARA	544	17	18	50	437	22
TOLEDO	2.015	51	364	140	1.439	21
CASTILLA LA MANCHA	6.183	342	679	301	4.797	64
ÁVILA	510	36	-14	71	382	35
BURGOS	1.212	28	246	157	708	73
LEÓN	1.662	34	294	175	988	171
PALENCIA	736	22	129	55	434	96
SALAMANCA	1.318	38	27	164	887	202
SEGOVIA	507	63	31	65	330	18
SORIA	128	18	12	14	69	15
VALLADOLID	1.002	103	45	-11	791	74
ZAMORA	693	19	37	177	375	85
CASTILLA LEÓN	7.768	361	807	867	4.964	769
BARCELONA	12.241	209	1.521	922	8.998	591
GIRONA	1.861	102	197	337	1.209	16
LLEIDA	977	82	149	139	589	18
TARRAGONA	2.029	176	193	254	1.350	56
CATALUÑA	17.108	569	2.060	1.652	12.146	681
ALICANTE-ALACANT	5.974	390	89	529	4.477	489
CASTELLÓN-CASTELLÓ	2.181	136	255	344	1.316	130
VALENCIA-VALÈNCIA	9.402	516	948	949	6.496	493
COM. VALENCIANA	17.557	1.042	1.292	1.822	12.289	1.112
BADAJOS	1.642	88	9	-42	1.592	-5
CÁCERES	1.090	139	-21	157	802	13
EXTREMADURA	2.732	227	-12	115	2.394	8
A CORUÑA	2.406	-15	163	281	1.890	87
LUGO	576	23	49	99	480	-75
OURENSE	694	41	78	81	547	-53
PONTEVEDRA	2.504	87	102	222	2.022	71
GALICIA	6.180	136	392	683	4.939	30
MADRID	17.647	149	1.040	905	14.998	555
MURCIA	4.971	835	534	382	2.855	365
NAVARRA	2.190	109	330	104	1.594	53
ÁLAVA	1.049	12	60	38	875	64
GUIPÚZCOA	2.170	4	321	89	1.617	139
VIZCAYA	3.592	55	400	60	2.944	133
PAÍS VASCO	6.811	71	781	187	5.436	336
LA RIOJA	846	60	121	8	567	90
CEUTA	284	0	12	8	209	55
MELILLA	1.448	-2	10	27	1.401	12
TOTAL	132.378	6.549	9.714	8.930	98.104	9.081

ENERO 2008

PARO REGISTRADO (COLECTIVO SIN EMPLEO ANTERIOR) SEGÚN TRAMOS DE EDAD. AMBOS SEXOS

PROVINCIA AUTONOMÍA	TOTAL	<20 AÑOS	20-24 AÑOS	25-29 AÑOS	30-44 AÑOS	>44 AÑOS
ALMERÍA	3.537	620	581	404	870	1.062
CÁDIZ	25.374	2.677	2.897	1.580	5.797	12.423
CÓRDOBA	8.660	1.275	1.444	797	1.798	3.346
GRANADA	5.738	914	1.144	859	1.464	1.357
HUELVA	4.733	765	804	451	948	1.765
JAÉN	5.284	679	856	533	1.245	1.971
MÁLAGA	12.951	1.678	1.729	1.138	3.459	4.947
SEVILLA	19.479	2.581	2.957	1.734	4.210	7.997
ANDALUCÍA	85.756	11.189	12.412	7.496	19.791	34.868
HUESCA	412	77	53	53	122	107
TERUEL	264	50	49	20	84	61
ZARAGOZA	1.814	323	211	194	461	625
ARAGÓN	2.490	450	313	267	667	793
ASTURIAS	5.238	527	803	589	1.572	1.747
ILLES BALEARS	754	173	106	77	174	224
LAS PALMAS	10.754	2.184	1.520	629	2.031	4.390
STA. CRUZ DE TENERIFE	6.141	1.109	993	581	1.279	2.179
CANARIAS	16.895	3.293	2.513	1.210	3.310	6.569
CANTABRIA	2.047	248	279	244	574	702
ALBACETE	2.686	516	285	208	611	1.066
CIUDAD REAL	2.927	482	436	234	818	957
CUENCA	779	86	102	62	244	285
GUADALAJARA	279	41	33	24	93	88
TOLEDO	1.528	204	194	120	387	623
CASTILLA LA MANCHA	8.199	1.329	1.050	648	2.153	3.019
ÁVILA	988	178	154	81	272	303
BURGOS	1.308	241	204	145	341	377
LEÓN	3.944	581	634	436	1.062	1.231
PALENCIA	939	160	158	108	244	269
SALAMANCA	2.894	310	467	299	763	1.055
SEGOVIA	312	65	48	39	97	63
SORIA	191	49	29	27	52	34
VALLADOLID	3.572	491	444	412	995	1.230
ZAMORA	1.465	176	180	137	425	547
CASTILLA LEÓN	15.613	2.251	2.318	1.684	4.251	5.109
BARCELONA	8.818	2.341	1.029	665	1.767	3.016
GIRONA	792	239	86	83	221	163
LLEIDA	639	163	103	82	169	122
TARRAGONA	1.351	360	177	121	314	379
CATALUÑA	11.600	3.103	1.395	951	2.471	3.680
ALICANTE-ALACANT	7.006	1.552	887	511	1.420	2.636
CASTELLÓN-CASTELLÓ	862	330	119	87	196	130
VALENCIA-VALÈNCIA	6.699	1.923	730	599	1.436	2.011
COM. VALENCIANA	14.567	3.805	1.736	1.197	3.052	4.777
BADAJOS	9.665	1.111	868	456	1.534	5.696
CÁCERES	2.403	460	414	182	557	790
EXTREMADURA	12.068	1.571	1.282	638	2.091	6.486
A CORUÑA	8.975	895	1.400	1.123	2.318	3.239
LUGO	2.709	339	539	337	714	780
OURENSE	2.840	301	422	282	637	1.198
PONTEVEDRA	8.586	1.142	1.266	909	2.119	3.150
GALICIA	23.110	2.677	3.627	2.651	5.788	8.367
MADRID	9.359	1.152	1.021	902	2.618	3.666
MURCIA	3.798	649	481	380	1.078	1.210
NAVARRA	963	210	143	95	241	274
ÁLAVA	540	64	56	49	192	179
GUIPÚZCOA	1.378	151	182	153	435	457
VIZCAYA	3.131	243	379	334	1.049	1.126
PAÍS VASCO	5.049	458	617	536	1.676	1.762
LA RIOJA	652	142	82	77	167	184
CEUTA	2.106	406	296	208	618	578
MELILLA	1.454	205	157	136	435	521
TOTAL	221.718	33.838	30.631	19.986	52.727	84.536

ENERO 2008

PARO REGISTRADO (COLECTIVO SIN EMPLEO ANTERIOR) SEGÚN TRAMOS DE EDAD. HOMBRES

PROVINCIA AUTONOMÍA	TOTAL	<20 AÑOS	20-24 AÑOS	25-29 AÑOS	30-44 AÑOS	>44 AÑOS
ALMERÍA	1.130	349	228	141	230	182
CÁDIZ	4.261	1.291	1.073	442	744	711
CÓRDOBA	1.925	631	507	252	321	214
GRANADA	1.571	454	361	238	315	203
HUELVA	1.103	360	292	119	168	164
JAÉN	854	254	217	134	141	108
MÁLAGA	3.300	834	649	379	774	664
SEVILLA	4.220	1.192	1.020	550	775	683
ANDALUCÍA	18.364	5.365	4.347	2.255	3.468	2.929
HUESCA	144	46	24	16	34	24
TERUEL	70	27	10	6	15	12
ZARAGOZA	466	134	72	66	110	84
ARAGÓN	680	207	106	88	159	120
ASTURIAS	1.266	324	295	176	303	168
ILLES BALEARS	263	91	40	24	59	49
LAS PALMAS	2.961	1.202	629	243	414	473
STA. CRUZ DE TENERIFE	1.806	580	398	200	291	337
CANARIAS	4.767	1.782	1.027	443	705	810
CANTABRIA	475	116	96	71	110	82
ALBACETE	534	236	77	70	81	70
CIUDAD REAL	463	155	107	58	85	58
CUENCA	151	34	33	21	43	20
GUADALAJARA	89	20	19	10	20	20
TOLEDO	298	91	51	32	72	52
CASTILLA LA MANCHA	1.535	536	287	191	301	220
ÁVILA	258	90	55	31	42	40
BURGOS	428	134	92	53	77	72
LEÓN	979	329	234	126	173	117
PALENCIA	232	92	56	25	37	22
SALAMANCA	611	152	144	91	131	93
SEGOVIA	94	35	19	14	16	10
SORIA	68	23	11	12	12	10
VALLADOLID	903	260	163	129	239	112
ZAMORA	276	89	58	39	57	33
CASTILLA LEÓN	3.849	1.204	832	520	784	509
BARCELONA	3.161	1.510	487	261	478	425
GIRONA	301	152	38	28	45	38
LLEIDA	246	97	45	27	50	27
TARRAGONA	552	238	74	49	106	85
CATALUÑA	4.260	1.997	644	365	679	575
ALICANTE-ALACANT	2.019	821	323	184	336	355
CASTELLÓN-CASTELLÓ	364	203	47	33	54	27
VALENCIA-VALÈNCIA	2.243	1.062	307	232	363	279
COM. VALENCIANA	4.626	2.086	677	449	753	661
BADAJOS	1.126	452	252	126	152	144
CÁCERES	443	174	110	41	71	47
EXTREMADURA	1.569	626	362	167	223	191
A CORUÑA	2.204	511	518	352	436	387
LUGO	693	164	153	99	149	128
OURENSE	641	162	129	85	119	146
PONTEVEDRA	2.188	618	446	321	426	377
GALICIA	5.726	1.455	1.246	857	1.130	1.038
MADRID	2.587	642	412	337	672	524
MURCIA	1.137	326	184	141	277	209
NAVARRA	260	109	57	23	41	30
ÁLAVA	117	28	21	11	34	23
GUIPÚZCOA	407	92	75	60	100	80
VIZCAYA	829	138	145	134	264	148
PAÍS VASCO	1.353	258	241	205	398	251
LA RIOJA	214	82	27	22	49	34
CEUTA	585	189	75	58	171	92
MELILLA	237	96	37	19	32	53
TOTAL	53.753	17.491	10.992	6.411	10.314	8.545

ENERO 2008

PARO REGISTRADO (COLECTIVO SIN EMPLEO ANTERIOR) SEGÚN TRAMOS DE EDAD. MUJERES

PROVINCIA AUTONOMÍA	TOTAL	<20 AÑOS	20-24 AÑOS	25-29 AÑOS	30-44 AÑOS	>44 AÑOS
ALMERÍA	2.407	271	353	263	640	880
CÁDIZ	21.113	1.386	1.824	1.138	5.053	11.712
CÓRDOBA	6.735	644	937	545	1.477	3.132
GRANADA	4.167	460	783	621	1.149	1.154
HUELVA	3.630	405	512	332	780	1.601
JAÉN	4.430	425	639	399	1.104	1.863
MÁLAGA	9.651	844	1.080	759	2.685	4.283
SEVILLA	15.259	1.389	1.937	1.184	3.435	7.314
ANDALUCÍA	67.392	5.824	8.065	5.241	16.323	31.939
HUESCA	268	31	29	37	88	83
TERUEL	194	23	39	14	69	49
ZARAGOZA	1.348	189	139	128	351	541
ARAGÓN	1.810	243	207	179	508	673
ASTURIAS	3.972	203	508	413	1.269	1.579
ILLES BALEARS	491	82	66	53	115	175
LAS PALMAS	7.793	982	891	386	1.617	3.917
STA. CRUZ DE TENERIFE	4.335	529	595	381	988	1.842
CANARIAS	12.128	1.511	1.486	767	2.605	5.759
CANTABRIA	1.572	132	183	173	464	620
ALBACETE	2.152	280	208	138	530	996
CIUDAD REAL	2.464	327	329	176	733	899
CUENCA	628	52	69	41	201	265
GUADALAJARA	190	21	14	14	73	68
TOLEDO	1.230	113	143	88	315	571
CASTILLA LA MANCHA	6.664	793	763	457	1.852	2.799
ÁVILA	730	88	99	50	230	263
BURGOS	880	107	112	92	264	305
LEÓN	2.965	252	400	310	889	1.114
PALENCIA	707	68	102	83	207	247
SALAMANCA	2.283	158	323	208	632	962
SEGOVIA	218	30	29	25	81	53
SORIA	123	26	18	15	40	24
VALLADOLID	2.669	231	281	283	756	1.118
ZAMORA	1.189	87	122	98	368	514
CASTILLA LEÓN	11.764	1.047	1.486	1.164	3.467	4.600
BARCELONA	5.657	831	542	404	1.289	2.591
GIRONA	491	87	48	55	176	125
LLEIDA	393	66	58	55	119	95
TARRAGONA	799	122	103	72	208	294
CATALUÑA	7.340	1.106	751	586	1.792	3.105
ALICANTE-ALACANT	4.987	731	564	327	1.084	2.281
CASTELLÓN-CASTELLÓ	498	127	72	54	142	103
VALENCIA-VALÈNCIA	4.456	861	423	367	1.073	1.732
COM. VALENCIANA	9.941	1.719	1.059	748	2.299	4.116
BADAJOS	8.539	659	616	330	1.382	5.552
CÁCERES	1.960	286	304	141	486	743
EXTREMADURA	10.499	945	920	471	1.868	6.295
A CORUÑA	6.771	384	882	771	1.882	2.852
LUGO	2.016	175	386	238	565	652
OURENSE	2.199	139	293	197	518	1.052
PONTEVEDRA	6.398	524	820	588	1.693	2.773
GALICIA	17.384	1.222	2.381	1.794	4.658	7.329
MADRID	6.772	510	609	565	1.946	3.142
MURCIA	2.661	323	297	239	801	1.001
NAVARRA	703	101	86	72	200	244
ÁLAVA	423	36	35	38	158	156
GUIPÚZCOA	971	59	107	93	335	377
VIZCAYA	2.302	105	234	200	785	978
PAÍS VASCO	3.696	200	376	331	1.278	1.511
LA RIOJA	438	60	55	55	118	150
CEUTA	1.521	217	221	150	447	486
MELILLA	1.217	109	120	117	403	468
TOTAL	167.965	16.347	19.639	13.575	42.413	75.991

ENERO 2008

PARO REGISTRADO (EXTRANJEROS) SEGÚN SECTOR DE ACTIVIDAD ECONÓMICA POR CC.AA. Y PROVINCIAS

PROVINCIA AUTONOMÍA	TOTAL	AGRICULTURA	INDUSTRIA	CONSTRUCCIÓN	SERVICIOS	SIN EMPLEO ANTERIOR
ALMERÍA	5.068	943	172	1.247	2.117	589
CÁDIZ	2.568	133	90	331	1.241	773
CÓRDOBA	1.006	87	113	101	464	241
GRANADA	3.211	238	113	625	1.600	635
HUELVA	1.476	494	48	161	534	239
JAÉN	748	123	60	92	302	171
MÁLAGA	11.149	333	255	2.288	6.560	1.713
SEVILLA	2.938	218	166	332	1.537	685
ANDALUCÍA	28.164	2.569	1.017	5.177	14.355	5.046
HUESCA	1.519	149	175	554	524	117
TERUEL	873	62	144	213	378	76
ZARAGOZA	5.224	294	599	1.174	2.797	360
ARAGÓN	7.616	505	918	1.941	3.699	553
ASTURIAS	2.497	75	133	453	1.422	414
ILLES BALEARS	14.021	238	338	2.788	10.464	193
LAS PALMAS	8.786	232	157	1.497	5.922	978
STA. CRUZ DE TENERIFE	5.523	128	131	891	3.808	565
CANARIAS	14.309	360	288	2.388	9.730	1.543
CANTABRIA	1.803	27	112	417	1.042	205
ALBACETE	1.770	218	197	368	735	252
CIUDAD REAL	1.992	151	159	641	762	279
CUENCA	1.142	89	96	345	450	162
GUADALAJARA	1.454	57	73	396	843	85
TOLEDO	3.638	140	455	1.076	1.763	204
CASTILLA LA MANCHA	9.996	655	980	2.826	4.553	982
ÁVILA	833	37	34	291	324	147
BURGOS	1.564	138	180	424	594	228
LEÓN	1.736	102	276	332	651	375
PALENCIA	370	50	22	72	155	71
SALAMANCA	945	42	30	198	385	290
SEGOVIA	994	134	74	335	373	78
SORIA	402	49	52	88	153	60
VALLADOLID	1.576	179	101	370	669	257
ZAMORA	476	55	24	93	173	131
CASTILLA LEÓN	8.896	786	793	2.203	3.477	1.637
BARCELONA	29.991	1.003	3.231	6.441	17.555	1.761
GIRONA	7.090	417	646	1.713	3.934	380
LLEIDA	2.656	427	308	645	1.054	222
TARRAGONA	6.670	554	475	1.733	3.533	375
CATALUÑA	46.407	2.401	4.660	10.532	26.076	2.738
ALICANTE-ALACANT	14.228	672	897	3.792	7.965	902
CASTELLÓN-CASTELLÓ	4.725	225	589	1.273	2.392	246
VALENCIA-VALÈNCIA	12.395	654	1.124	2.482	7.171	964
COM. VALENCIANA	31.348	1.551	2.610	7.547	17.528	2.112
BADAJOZ	1.059	106	40	95	583	235
CÁCERES	774	197	30	103	333	111
EXTREMADURA	1.833	303	70	198	916	346
A CORUÑA	2.358	85	189	262	1.191	631
LUGO	879	65	35	104	368	307
OURENSE	1.105	54	133	148	470	300
PONTEVEDRA	2.930	175	236	342	1.444	733
GALICIA	7.272	379	593	856	3.473	1.971
MADRID	41.624	513	2.044	12.055	25.681	1.331
MURCIA	10.230	1.568	837	3.269	3.831	725
NAVARRA	3.838	231	541	1.026	1.866	174
ÁLAVA	1.355	25	133	316	754	127
GUIPÚZCOA	1.914	43	200	351	1.110	210
VIZCAYA	2.799	66	259	554	1.545	375
PAÍS VASCO	6.068	134	592	1.221	3.409	712
LA RIOJA	2.340	182	377	650	976	155
CEUTA	891	3	8	86	317	477
MELILLA	1.554	10	15	208	873	448
TOTAL	240.707	12.490	16.926	55.841	133.688	21.762

ANEXO 2

CONTRATOS REGISTRADOS

ENERO 2008

CONTRATOS

	MES	VARIACIÓN			
		MENSUAL		ANUAL	
		ABSOLUTA	RELATIVA	ABSOLUTA	RELATIVA
TOTAL CONTRATOS	1.581.360	320.041	25,37	-71.790	-4,34
CONTRATOS INDEFINIDOS (*)	196.763	62.252	46,28	-58.659	-22,97
CONTRATOS TEMPORALES	1.384.597	257.789	22,88	-13.131	-0,94

CONTRATOS POR COMUNIDADES AUTÓNOMAS

COMUNIDADES AUTÓNOMAS	MES	VARIACIÓN			
		MENSUAL		ANUAL	
		ABSOLUTA	RELATIVA	ABSOLUTA	RELATIVA
ANDALUCÍA	399.889	62.249	18,44	-17.085	-4,10
ARAGÓN	40.893	10.340	33,84	-1.284	-3,04
ASTURIAS	26.141	4.699	21,91	-1.310	-4,77
ILLES BALEARS	30.484	10.029	49,03	-2.208	-6,75
CANARIAS	62.918	11.585	22,57	-7.501	-10,65
CANTABRIA	16.623	3.668	28,31	-761	-4,38
CASTILLA LA MANCHA	56.101	13.811	32,66	-110	-0,20
CASTILLA LEÓN	61.191	11.260	22,55	-5.255	-7,91
CATALUÑA	244.748	68.172	38,61	-1.829	-0,74
COM. VALENCIANA	150.468	30.976	25,92	-11.349	-7,01
EXTREMADURA	36.094	8.150	29,17	-2.124	-5,56
GALICIA	75.377	19.568	35,06	-6.650	-8,11
MADRID	202.950	25.716	14,51	-13.380	-6,18
MURCIA	63.423	13.695	27,54	-3.617	-5,40
NAVARRA	23.074	6.824	41,99	1.055	4,79
PAÍS VASCO	78.140	16.091	25,93	1.433	1,87
LA RIOJA	9.170	1.979	27,52	-111	-1,20
CEUTA	1.749	777	79,94	445	34,13
MELILLA	1.341	178	15,31	-269	-16,71
EXTRANJERO	586	274	87,82	120	25,75
TOTAL	1.581.360	320.041	25,37	-71.790	-4,34

(*) Incluye contratos convertidos en indefinidos

ENERO 2008

CONTRATOS SEGÚN TIPO DE CONTRATACIÓN POR COMUNIDADES AUTÓNOMAS

COMUNIDADES AUTÓNOMAS	TOTAL	INDEFINIDOS					% S/ TOT. NAC.INDF.	TEMPORALES
		TOTAL	ORDINARIOS	F.C.I. (*)	MINUSVÁLIDOS	CONVERSIÓN		
ANDALUCÍA	399.889	20.435	8.042	2.743	105	9.545	10,39	379.454
ARAGÓN	40.893	5.822	2.210	672	37	2.903	2,96	35.071
ASTURIAS	26.141	3.290	1.385	573	37	1.295	1,67	22.851
ILLES BALEARS	30.484	4.567	2.169	426	24	1.948	2,32	25.917
CANARIAS	62.918	7.806	3.149	658	56	3.943	3,97	55.112
CANTABRIA	16.623	1.972	751	274	17	930	1,00	14.651
CASTILLA LA MANCHA	56.101	6.705	2.484	770	53	3.398	3,41	49.396
CASTILLA LEÓN	61.191	8.133	3.340	1.289	42	3.462	4,13	53.058
CATALUÑA	244.748	43.350	22.161	5.244	170	15.775	22,03	201.398
COM. VALENCIANA	150.468	21.954	7.541	2.429	116	11.868	11,16	128.514
EXTREMADURA	36.094	2.460	1.035	567	17	841	1,25	33.634
GALICIA	75.377	10.200	4.039	1.343	65	4.753	5,18	65.177
MADRID	202.950	41.550	23.533	5.241	154	12.622	21,12	161.400
MURCIA	63.423	6.651	2.983	623	50	2.995	3,38	56.772
NAVARRA	23.074	2.812	1.208	301	15	1.288	1,43	20.262
PAÍS VASCO	78.140	7.384	3.407	1.126	32	2.819	3,75	70.756
LA RIOJA	9.170	1.340	671	176	8	485	0,68	7.830
CEUTA	1.749	185	127	3		55	0,09	1.564
MELILLA	1.341	124	63	18	2	41	0,06	1.217
EXTRANJERO	586	23	10			13	0,01	563
TOTAL	1.581.360	196.763	90.308	24.476	1000	80.979	100,00	1.384.597

(*) Fomento de la contratación indefinida.

ENERO 2008

EVOLUCIÓN DE LOS CONTRATOS

	AÑO 2007		AÑO 2008		VARIACIÓN ANUAL			
	MES	ACUMULADO	MES	ACUMULADO	MES		ACUMULADO	
					ABSOLUTA	RELATIVA	ABSOLUTA	RELATIVA
ENERO	1.653.150	1.653.150	1.581.360	1.581.360	-71.790	-4,34	-71.790	-4,34
FEBRERO	1.408.327	3.061.477						
MARZO	1.564.432	4.625.909						
ABRIL	1.385.980	6.011.889						
MAYO	1.625.492	7.637.381						
JUNIO	1.582.127	9.219.508						
JULIO	1.754.918	10.974.426						
AGOSTO	1.287.035	12.261.461						
SEPTIEMBRE	1.595.921	13.857.382						
OCTUBRE	1.911.389	15.768.771						
NOVIEMBRE	1.592.018	17.360.789						
DICIEMBRE	1.261.319	18.622.108						

EVOLUCIÓN DE LOS CONTRATOS INDEFINIDOS (*)

	AÑO 2007		AÑO 2008		VARIACIÓN ANUAL			
	MES	ACUMULADO	MES	ACUMULADO	MES		ACUMULADO	
					ABSOLUTA	RELATIVA	ABSOLUTA	RELATIVA
ENERO	255.422	255.422	196.763	196.763	-58.659	-22,97	-58.659	-22,97
FEBRERO	175.887	431.309						
MARZO	193.165	624.474						
ABRIL	168.931	793.405						
MAYO	190.378	983.783						
JUNIO	178.278	1.162.061						
JULIO	180.841	1.342.902						
AGOSTO	127.583	1.470.485						
SEPTIEMBRE	192.289	1.662.774						
OCTUBRE	233.084	1.895.858						
NOVIEMBRE	190.015	2.085.873						
DICIEMBRE	134.511	2.220.384						

EVOLUCIÓN DE LOS CONTRATOS TEMPORALES

	AÑO 2007		AÑO 2008		VARIACIÓN ANUAL			
	MES	ACUMULADO	MES	ACUMULADO	MES		ACUMULADO	
					ABSOLUTA	RELATIVA	ABSOLUTA	RELATIVA
ENERO	1.397.728	1.397.728	1.384.597	1.384.597	-13.131	-0,94	-13.131	-0,94
FEBRERO	1.232.440	2.630.168						
MARZO	1.371.267	4.001.435						
ABRIL	1.217.049	5.218.484						
MAYO	1.435.114	6.653.598						
JUNIO	1.403.849	8.057.447						
JULIO	1.574.077	9.631.524						
AGOSTO	1.159.452	10.790.976						
SEPTIEMBRE	1.403.632	12.194.608						
OCTUBRE	1.678.305	13.872.913						
NOVIEMBRE	1.402.003	15.274.916						
DICIEMBRE	1.126.808	16.401.724						

(*) Incluye contratos convertidos en indefinidos

ENERO 2008

CONTRATOS INDEFINIDOS POR TIPO DE JORNADA Y MODALIDAD

	TOTAL	VARIACIÓN			
		MENSUAL		ANUAL	
		ABSOLUTA	RELATIVA	ABSOLUTA	RELATIVA
JORNADA A TIEMPO COMPLETO:					
ORDINARIO (Bonif. / No Bonif.)	63.949	24.057	60,31	6.597	11,50
FOMENTO DE LA CONTRATACIÓN INDEFINIDA	17.795	5.594	45,85	-2.142	-10,74
MINUSVÁLIDOS (Sólo bonificados)	145	31	27,19	-39	-21,20
MINUSVÁLIDOS F.C.I.	598	158	35,91	-55	-8,42
CONVERTIDOS EN INDEFINIDOS	64.781	20.075	44,90	-54.807	-45,83
TOTAL	147.268	49.915	51,27	-50.446	-25,51
JORNADA A TIEMPO PARCIAL:					
ORDINARIO (Bonif. / No Bonif.)	19.824	5.109	34,72	1.492	8,14
FOMENTO DE LA CONTRATACIÓN	5.885	1.136	23,92	23	0,39
MINUSVÁLIDOS (Sólo bonificados)	53	20	60,61	1	1,92
MINUSVÁLIDOS F.C.I.	181	63	53,39	7	4,02
CONVERTIDOS EN INDEFINIDOS	14.798	4.286	40,77	-9.604	-39,36
TOTAL	40.741	10.614	35,23	-8.081	-16,55
FUJOS DISCONTINUOS:					
ORDINARIO (Bonif. / No Bonif.)	6.535	1.344	25,89	532	8,86
FOMENTO DE LA CONTRATACIÓN	796	43	5,71	-227	-22,19
MINUSVÁLIDOS (Sólo bonificados)	1	-3	-75,00	-3	-75,00
MINUSVÁLIDOS F.C.I.	22	12	120,00	8	57,14
CONVERTIDOS EN INDEFINIDOS	1.400	327	30,48	-442	-24,00
TOTAL	8.754	1.723	24,51	-132	-1,49
TOTAL	196.763	62.252	46,28	-58.659	-22,97

CONTRATOS INDEFINIDOS POR MODALIDAD

TIPO DE CONTRATO	TOTAL	VARIACIÓN			
		MENSUAL		ANUAL	
		ABSOLUTA	RELATIVA	ABSOLUTA	RELATIVA
ORDINARIO (Bonif. / No Bonif.)	90.308	30.510	51,02	8.621	10,55
FOMENTO DE LA CONTRATACIÓN INDEFINIDA	24.476	6.773	38,26	-2.346	-8,75
MINUSVÁLIDOS (Sólo bonificados)	199	48	31,79	-41	-17,08
MINUSVÁLIDOS F.C.I.	801	233	41,02	-40	-4,76
CONVERTIDOS EN INDEFINIDOS	80.979	24.688	43,86	-64.853	-44,47
TOTAL	196.763	62.252	46,28	-58.659	-22,97

CONVERTIDOS EN INDEFINIDOS SEGÚN CONTRATO DE ORIGEN:

OBRA O SERVICIO	14.693	5.069	52,67	-47.567	-76,40
EVENTUAL CIRCUNJ. PRODUCCIÓN	59.528	17.429	41,40	-14.579	-19,67
INTERINIDAD	2.239	823	58,12	-552	-19,78
TEMPORAL MINUSVÁLIDOS	320	103	47,47	21	7,02
SUSTITUCIÓN JUBILACIÓN 64 AÑOS	54	14	35,00	1	1,89
PRÁCTICAS	2.483	705	39,65	-1.502	-37,69
RELEVO	1.068	422	65,33	-234	-17,97
FORMACIÓN	557	111	24,89	-425	-43,28
OTROS CONTRATOS	37	12	48,00	-12	-24,49
TOTAL	80.979	24.688	43,86	-64.853	-44,47

ENERO 2008

CONTRATOS INDEFINIDOS POR SEXO, EDAD Y SECTOR DE ACTIVIDAD ECONÓMICA

	TOTAL	VARIACIÓN			
		MENSUAL		ANUAL	
		ABSOLUTA	RELATIVA	ABSOLUTA	RELATIVA
POR SEXO Y EDAD					
HOMBRES					
<25 AÑOS	20.478	5.875	40,23	-5.494	-21,15
25-44 AÑOS	69.327	24.229	53,73	-26.202	-27,43
>44 AÑOS	17.569	6.709	61,78	-7.911	-31,05
TOTAL	107.374	36.813	52,17	-39.607	-26,95
MUJERES					
<25 AÑOS	19.534	4.017	25,89	-3.319	-14,52
25-44 AÑOS	57.700	17.562	43,75	-13.174	-18,59
>44 AÑOS	12.155	3.860	46,53	-2.559	-17,39
TOTAL	89.389	25.439	39,78	-19.052	-17,57
AMBOS SEXOS					
<25 AÑOS	40.012	9.892	32,84	-8.813	-18,05
25-44 AÑOS	127.027	41.791	49,03	-39.376	-23,66
>44 AÑOS	29.724	10.569	55,18	-10.470	-26,05
TOTAL	196.763	62.252	46,28	-58.659	-22,97
SECTOR					
AGRICULTURA	4.553	1.700	59,59	-461	-9,19
INDUSTRIA	26.896	11.127	70,56	-7.788	-22,45
CONSTRUCCIÓN	20.855	8.482	68,55	-19.427	-48,23
SERVICIOS	144.459	40.943	39,55	-30.983	-17,66
TOTAL	196.763	62.252	46,28	-58.659	-22,97

CONTRATOS INDEFINIDOS (CONVERSIONES) POR SEXO, EDAD Y SECTOR DE ACTIVIDAD ECONÓMICA

	TOTAL	VARIACIÓN			
		MENSUAL		ANUAL	
		ABSOLUTA	RELATIVA	ABSOLUTA	RELATIVA
POR SEXO Y EDAD					
HOMBRES					
<25 AÑOS	9.684	3.179	48,87	-6.166	-38,90
25-44 AÑOS	29.427	9.061	44,49	-28.974	-49,61
>44 AÑOS	5.281	1.497	39,56	-8.432	-61,49
TOTAL	44.392	13.737	44,81	-43.572	-49,53
MUJERES					
<25 AÑOS	8.263	2.250	37,42	-3.544	-30,02
25-44 AÑOS	24.340	7.432	43,96	-14.697	-37,65
>44 AÑOS	3.984	1.269	46,74	-3.040	-43,28
TOTAL	36.587	10.951	42,72	-21.281	-36,78
AMBOS SEXOS					
<25 AÑOS	17.947	5.429	43,37	-9.710	-35,11
25-44 AÑOS	53.767	16.493	44,25	-43.671	-44,82
>44 AÑOS	9.265	2.766	42,56	-11.472	-55,32
TOTAL	80.979	24.688	43,86	-64.853	-44,47
SECTOR					
AGRICULTURA	1.378	509	58,57	-785	-36,29
INDUSTRIA	13.638	5.169	61,03	-8.259	-37,72
CONSTRUCCIÓN	9.506	3.047	47,17	-19.708	-67,46
SERVICIOS	56.457	15.963	39,42	-36.101	-39,00
TOTAL	80.979	24.688	43,86	-64.853	-44,47

ENERO 2008

CONTRATOS INDEFINIDOS SEGÚN MODALIDAD POR EDAD, SEXO Y SECTOR DE ACTIVIDAD ECONÓMICA

TIPO DE CONTRATO	TOTAL		EDAD DEL TRABAJADOR				
	MES	%	< 20	20 - 24	25 - 29	30 - 44	> =45
ORDINARIO (Bonif. / No Bonif.)	90.308	45,90	3.119	11.094	17.669	45.851	12.575
FOMENTO DE LA CONTRATACIÓN INDEFINIDA	24.476	12,44	2.035	5.731	6.795	2.375	7.540
MINUSVÁLIDOS (Solo bonificados)	199	0,10	1	17	16	113	52
MINUSVÁLIDOS F.C.I.	801	0,41	6	62	94	347	292
CONVERTIDOS EN INDEFINIDOS	80.979	41,16	3.119	14.828	20.184	33.583	9.265
TOTAL	196.763	100,00	8.280	31.732	44.758	82.269	29.724

CONVERTIDOS EN INDEFINIDOS SEGÚN CONTRATO DE ORIGEN:

OBRA O SERVICIO	14.693	18,14	253	1.738	3.594	6.820	2.288
EVENTUAL CIRCUNS. PRODUCCIÓN	59.528	73,51	2.521	11.329	14.328	24.873	6.477
INTERINIDAD	2.239	2,76	68	417	553	901	300
TEMPORAL MINUSVÁLIDOS	320	0,40	1	22	63	136	98
SUSTITUCIÓN JUBILACIÓN 64 AÑOS	54	0,07	1	4	8	31	10
PRÁCTICAS	2.483	3,07	41	927	1.260	252	3
RELEVO	1.068	1,32	1	85	363	544	75
FORMACIÓN	557	0,69	233	304	8	8	4
OTROS CONTRATOS	37	0,05		2	7	18	10
TOTAL	80.979	100,00	3.119	14.828	20.184	33.583	9.265

TIPO DE CONTRATO	TOTAL	SEXO		SECTOR DE ACTIVIDAD ECONÓMICA			
		HOMBRES	MUJERES	AGRICULTURA	INDUSTRIA	CONSTRUCCIÓN	SERVICIOS
ORDINARIO (Bonif. / No Bonif.)	90.308	50.302	40.006	2.784	10.037	9.122	68.365
FOMENTO DE LA CONTRATACIÓN INDEFINIDA	24.476	12.026	12.450	371	3.077	2.134	18.894
MINUSVÁLIDOS (Solo bonificados)	199	116	83	3	23	16	157
MINUSVÁLIDOS F.C.I.	801	538	263	17	121	77	586
CONVERTIDOS EN INDEFINIDOS	80.979	44.392	36.587	1.378	13.638	9.506	56.457
TOTAL	196.763	107.374	89.389	4.553	26.896	20.855	144.459

CONVERTIDOS EN INDEFINIDOS SEGÚN CONTRATO DE ORIGEN:

OBRA O SERVICIO	14.693	8.976	5.717	449	2.078	3.800	8.366
EVENTUAL CIRCUNS. PRODUCCIÓN	59.528	32.051	27.477	894	10.016	5.279	43.339
INTERINIDAD	2.239	686	1.553	13	251	22	1.953
TEMPORAL MINUSVÁLIDOS	320	211	109	8	48	9	255
SUSTITUCIÓN JUBILACIÓN 64 AÑOS	54	40	14	1	32	3	18
PRÁCTICAS	2.483	1.219	1.264	7	359	233	1.884
RELEVO	1.068	835	233	2	738	26	302
FORMACIÓN	557	359	198	3	110	131	313
OTROS CONTRATOS	37	15	22	1	6	3	27
TOTAL	80.979	44.392	36.587	1.378	13.638	9.506	56.457

ENERO 2008

CONTRATOS TEMPORALES POR TIPO DE JORNADA Y MODALIDAD

	TOTAL	VARIACIÓN			
		MENSUAL		ANUAL	
		ABSOLUTA	RELATIVA	ABSOLUTA	RELATIVA
JORNADA A TIEMPO COMPLETO:					
OBRA O SERVICIO	473.391	140.404	42,17	-14.033	-2,88
EVENTUALES CIRCUNSTANCIAS DE LA PRODUCCIÓN	496.348	82.393	19,90	-12.924	-2,54
INTERNIDAD	94.062	18.626	24,69	11.399	13,79
JUBILACIÓN ESPECIAL 64 AÑOS	186	35	23,18	15	8,77
RELEVO	2.711	167	6,56	395	17,06
TEMPORAL DE MINUSVÁLIDOS	1.102	280	34,06	55	5,25
PRÁCTICAS	5.868	1.651	39,15	-579	-8,98
FORMACIÓN	10.948	3.297	43,09	1.355	14,12
OTROS CONTRATOS	7.688	487	6,76	-2.093	-21,40
TOTAL	1.092.304	247.340	29,27	-16.410	-1,48
JORNADA A TIEMPO PARCIAL:					
OBRA O SERVICIO	113.836	18.206	19,04	-925	-0,81
EVENTUALES CIRCUNSTANCIAS DE LA PRODUCCIÓN	134.112	-12.392	-8,46	124	0,09
INTERNIDAD	39.398	4.299	12,25	3.418	9,50
RELEVO	708	123	21,03	138	24,21
JUBILACIÓN PARCIAL	3.024	-15	-0,49	546	22,03
TEMPORAL DE MINUSVÁLIDOS	327	72	28,24	18	5,83
PRÁCTICAS	888	156	21,31	-39	-4,21
OTROS CONTRATOS				-1	-100,00
TOTAL	292.293	10.449	3,71	3.279	1,13
TOTAL	1.384.597	257.789	22,88	-13.131	-0,94

CONTRATOS TEMPORALES POR MODALIDAD

TIPO DE CONTRATO	TOTAL	VARIACIÓN			
		MENSUAL		ANUAL	
		ABSOLUTA	RELATIVA	ABSOLUTA	RELATIVA
OBRA O SERVICIO	587.227	158.610	37,01	-14.958	-2,48
EVENTUALES CIRCUNSTANCIAS DE LA PRODUCCIÓN	630.460	70.001	12,49	-12.800	-1,99
INTERNIDAD	133.460	22.925	20,74	14.817	12,49
JUBILACIÓN ESPECIAL 64 AÑOS	186	35	23,18	15	8,77
RELEVO	3.419	290	9,27	533	18,47
JUBILACIÓN PARCIAL	3.024	-15	-0,49	546	22,03
TEMPORAL DE MINUSVÁLIDOS	1.429	352	32,68	73	5,38
PRÁCTICAS	6.756	1.807	36,51	-618	-8,38
FORMACIÓN	10.948	3.297	43,09	1.355	14,12
OTROS CONTRATOS	7.688	487	6,76	-2.094	-21,41
TOTAL	1.384.597	257.789	22,88	-13.131	-0,94

ENERO 2008

EVOLUCIÓN DE LOS CONTRATOS

	TOTAL	VARIACIÓN RELATIVA		INDEFINIDOS					TEMPORALES			
		MENSUAL	ANUAL	TOTAL	% SOBRE TOTAL CONT.	VARIACIÓN RELATIVA		TOTAL	% SOBRE TOTAL CONT.	VARIACIÓN RELATIVA		
						MENSUAL	ANUAL			MENSUAL	ANUAL	
AÑO 2004												
ENERO	1.390.153	22,32	2,54	113.783	8,18%	26,12	-6,24	1.276.370	91,82%	21,99	3,40	
FEBRERO	1.382.830	-0,53	15,48	134.326	9,71%	18,05	11,86	1.248.504	90,29%	-2,18	15,88	
MARZO	1.420.641	2,73	25,98	144.848	10,20%	7,83	25,06	1.275.793	89,80%	2,19	26,09	
ABRIL	1.256.809	-11,53	19,38	126.813	10,09%	-12,45	17,83	1.129.996	89,91%	-11,43	19,56	
MAYO	1.278.684	1,74	6,91	122.697	9,60%	-3,25	13,21	1.155.987	90,40%	2,30	6,28	
JUNIO	1.391.623	8,83	16,04	117.330	8,43%	-4,37	17,99	1.274.293	91,57%	10,23	15,87	
JULIO	1.486.989	6,85	14,22	110.801	7,45%	-5,56	15,53	1.376.188	92,55%	8,00	14,12	
AGOSTO	1.125.142	-24,33	15,93	81.385	7,23%	-26,55	20,50	1.043.757	92,77%	-24,16	15,59	
SEPTIEMBRE	1.475.755	31,16	14,97	123.422	8,36%	51,65	19,07	1.352.333	91,64%	29,56	14,61	
OCTUBRE	1.472.055	-0,25	-5,51	127.838	8,68%	3,58	-3,61	1.344.217	91,32%	-0,60	-5,68	
NOVIEMBRE	1.446.781	-1,72	12,26	124.812	8,63%	-2,37	16,52	1.321.969	91,37%	-1,66	11,87	
DICIEMBRE	1.223.322	-15,45	7,64	91.663	7,49%	-26,56	1,61	1.131.659	92,51%	-14,40	8,16	
AÑO 2005												
ENERO	1.284.958	5,04	-7,57	119.535	9,30%	30,41	5,06	1.165.423	90,70%	2,98	-8,69	
FEBRERO	1.230.315	-4,25	-11,03	135.134	10,98%	13,05	0,60	1.095.181	89,02%	-6,03	-12,28	
MARZO	1.307.345	6,26	-7,97	140.672	10,76%	4,10	-2,88	1.166.673	89,24%	6,53	-8,55	
ABRIL	1.322.797	1,18	5,25	133.147	10,07%	-5,35	4,99	1.189.650	89,93%	1,97	5,28	
MAYO	1.429.695	8,08	11,81	134.439	9,40%	0,97	9,57	1.295.256	90,60%	8,88	12,05	
JUNIO	1.566.969	9,60	12,60	133.022	8,49%	-1,05	13,37	1.433.947	91,51%	10,71	12,53	
JULIO	1.570.198	0,21	5,60	116.265	7,40%	-12,60	4,93	1.453.933	92,60%	1,39	5,65	
AGOSTO	1.298.453	-17,31	15,40	92.117	7,09%	-20,77	13,19	1.206.336	92,91%	-17,03	15,58	
SEPTIEMBRE	1.617.951	24,61	9,64	138.892	8,58%	50,78	12,53	1.479.059	91,42%	22,61	9,37	
OCTUBRE	1.637.186	1,19	11,22	148.234	9,05%	6,73	15,95	1.488.952	90,95%	0,67	10,77	
NOVIEMBRE	1.569.481	-4,14	8,48	142.901	9,10%	-3,60	14,49	1.426.580	90,90%	-4,19	7,91	
DICIEMBRE	1.329.617	-15,28	8,69	108.480	8,16%	-24,09	18,35	1.221.137	91,84%	-14,40	7,91	
AÑO 2006												
ENERO	1.472.539	10,75	14,60	159.739	10,85%	47,25	33,63	1.312.800	89,15%	7,51	12,65	
FEBRERO	1.366.664	-7,19	11,08	160.557	11,75%	0,51	18,81	1.206.107	88,25%	-8,13	10,13	
MARZO	1.555.516	13,82	18,98	176.266	11,33%	9,78	25,30	1.379.250	88,67%	14,36	18,22	
ABRIL	1.304.213	-16,16	-1,40	145.658	11,17%	-17,36	9,40	1.158.555	88,83%	-16,00	-2,61	
MAYO	1.637.566	25,56	14,54	166.868	10,19%	14,56	24,12	1.470.698	89,81%	26,94	13,54	
JUNIO	1.655.753	1,11	5,67	152.484	9,21%	-8,62	14,63	1.503.269	90,79%	2,21	4,83	
JULIO	1.670.892	0,91	6,41	168.285	10,07%	10,36	44,74	1.502.607	89,93%	-0,04	3,35	
AGOSTO	1.322.920	-20,83	1,88	139.997	10,58%	-16,81	51,98	1.182.923	89,42%	-21,28	-1,94	
SEPTIEMBRE	1.674.735	26,59	3,51	200.688	11,98%	43,35	44,49	1.474.047	88,02%	24,61	-0,34	
OCTUBRE	1.819.192	8,63	11,12	239.673	13,17%	19,43	61,69	1.579.519	86,83%	7,16	6,08	
NOVIEMBRE	1.660.499	-8,72	5,80	231.908	13,97%	-3,24	62,29	1.428.591	86,03%	-9,56	0,14	
DICIEMBRE	1.386.283	-16,51	4,26	235.122	16,96%	1,39	116,74	1.151.161	83,04%	-19,42	-5,73	
AÑO 2007												
ENERO	1.653.150	19,25	12,27	255.422	15,45%	8,63	59,90	1.397.728	84,55%	21,42	6,47	
FEBRERO	1.408.327	-14,81	3,05	175.887	12,49%	-31,14	9,55	1.232.440	87,51%	-11,83	2,18	
MARZO	1.564.432	11,08	0,57	193.165	12,35%	9,82	9,59	1.371.267	87,65%	11,26	-0,58	
ABRIL	1.385.980	-11,41	6,27	168.931	12,19%	-12,55	15,98	1.217.049	87,81%	-11,25	5,05	
MAYO	1.625.492	17,28	-0,74	190.378	11,71%	12,70	14,09	1.435.114	88,29%	17,92	-2,42	
JUNIO	1.582.127	-2,67	-4,45	178.278	11,27%	-6,36	16,92	1.403.849	88,73%	-2,18	-6,61	
JULIO	1.754.918	10,92	5,03	180.841	10,30%	1,44	7,46	1.574.077	89,70%	12,13	4,76	
AGOSTO	1.287.035	-26,66	-2,71	127.583	9,91%	-29,45	-8,87	1.159.452	90,09%	-26,34	-1,98	
SEPTIEMBRE	1.595.921	24,00	-4,71	192.289	12,05%	50,72	-4,19	1.403.632	87,95%	21,06	-4,78	
OCTUBRE	1.911.389	19,77	5,07	233.084	12,19%	21,22	-2,75	1.678.305	87,81%	19,57	6,25	
NOVIEMBRE	1.592.018	-16,71	-4,12	190.015	11,94%	-18,48	-18,06	1.402.003	88,06%	-16,46	-1,86	
DICIEMBRE	1.261.319	-20,77	-9,01	134.511	10,66%	-29,21	-42,79	1.126.808	89,34%	-19,63	-2,12	
AÑO 2008												
ENERO	1.581.360	25,37	-4,34	196.763	12,44%	46,28	-22,97	1.384.597	87,56%	22,88	-0,94	
FEBRERO												
MARZO												
ABRIL												
MAYO												
JUNIO												
JULIO												
AGOSTO												
SEPTIEMBRE												
OCTUBRE												
NOVIEMBRE												
DICIEMBRE												

ENERO 2008

PERSONAS CONTRATADAS SEGÚN SEXO POR TIPO DE CONTRATO

	AMBOS SEXOS			HOMBRES			MUJERES		
	CONTRATOS	PERSONAS	MEDIA	CONTRATOS	PERSONAS	MEDIA	CONTRATOS	PERSONAS	MEDIA
TOTAL CONTRATOS	1.581.360	1.294.655	1,22	861.484	717.957	1,20	719.876	576.698	1,25
INDEFINIDOS	196.763	195.229	1,01	107.374	106.587	1,01	89.389	88.642	1,01
TEMPORALES	1.384.597	1.106.128	1,25	754.110	614.766	1,23	630.487	491.362	1,28
OBRA O SERVICIO	587.227	510.749	1,15	382.751	333.263	1,15	204.476	177.486	1,15
EVENTUAL CC PRODUCCION	630.460	506.713	1,24	320.704	257.680	1,24	309.756	249.033	1,24
INTERINIDAD	133.460	94.863	1,41	32.233	24.087	1,34	101.227	70.776	1,43
TEMPORAL MINUSVALIDOS	1.429	1.413	1,01	947	937	1,01	482	476	1,01
RELEVO	3.419	3.395	1,01	2.364	2.346	1,01	1.055	1.049	1,01
JUBILACION PARCIAL	3.024	2.993	1,01	2.430	2.408	1,01	594	585	1,02
SUSTITUCION POR JUBILACION 64 AÑOS	186	186	1,00	111	111	1,00	75	75	1,00
PRACTICAS	6.756	6.729	1,00	3.180	3.166	1,00	3.576	3.563	1,00
FORMACION	10.948	10.919	1,00	5.578	5.557	1,00	5.370	5.362	1,00
OTROS CONTRATOS	7.688	5.868	1,31	3.812	2.885	1,32	3.876	2.983	1,30

ENERO 2008

CONTRATOS POR CC.AA. Y PROVINCIAS

PROVINCIA AUTONOMÍA	TOTAL	VARIACIÓN			
		MENSUAL		ANUAL	
		ABSOLUTA	RELATIVA	ABSOLUTA	RELATIVA
ALMERÍA	23.127	4.261	22,59	-1.456	-5,92
CÁDIZ	43.615	9.169	26,62	-1.584	-3,50
CÓRDOBA	52.245	7.631	17,10	-1.710	-3,17
GRANADA	40.458	9.268	29,71	1.094	2,78
HUELVA	30.261	14.271	89,25	84	0,28
JAÉN	70.392	-10.416	-12,89	-4.426	-5,92
MÁLAGA	55.095	11.169	25,43	-4.991	-8,31
SEVILLA	84.696	16.896	24,92	-4.096	-4,61
ANDALUCÍA	399.889	62.249	18,44	-17.085	-4,10
HUESCA	6.007	1.366	29,43	-79	-1,30
TERUEL	3.074	695	29,21	174	6,00
ZARAGOZA	31.812	8.279	35,18	-1.379	-4,15
ARAGÓN	40.893	10.340	33,84	-1.284	-3,04
ASTURIAS	26.141	4.699	21,91	-1.310	-4,77
ILLES BALEARS	30.484	10.029	49,03	-2.208	-6,75
LAS PALMAS	32.851	5.365	19,52	-3.776	-10,31
STA. CRUZ DE TENERIFE	30.067	6.220	26,08	-3.725	-11,02
CANARIAS	62.918	11.585	22,57	-7.501	-10,65
CANTABRIA	16.623	3.668	28,31	-761	-4,38
ALBACETE	10.554	1.384	15,09	54	0,51
CIUDAD REAL	13.379	3.846	40,34	724	5,72
CUENCA	5.325	2.211	71,00	526	10,96
GUADALAJARA	9.496	1.157	13,87	-1.075	-10,17
TOLEDO	17.347	5.213	42,96	-339	-1,92
CASTILLA LA MANCHA	56.101	13.811	32,66	-110	-0,20
ÁVILA	2.902	-674	-18,85	-641	-18,09
BURGOS	10.163	2.233	28,16	-558	-5,20
LEÓN	9.968	2.204	28,39	-401	-3,87
PALENCIA	4.373	997	29,53	-254	-5,49
SALAMANCA	7.287	913	14,32	-2.418	-24,91
SEGOVIA	3.586	731	25,60	-391	-9,83
SORIA	2.771	960	53,01	247	9,79
VALLADOLID	16.083	2.774	20,84	-156	-0,96
ZAMORA	4.058	1.122	38,22	-683	-14,41
CASTILLA LEÓN	61.191	11.260	22,55	-5.255	-7,91
BARCELONA	189.367	51.731	37,59	-86	-0,05
GIRONA	19.533	6.011	44,45	-525	-2,62
LLEIDA	12.407	3.714	42,72	-574	-4,42
TARRAGONA	23.441	6.716	40,16	-644	-2,67
CATALUÑA	244.748	68.172	38,61	-1.829	-0,74
ALICANTE-ALACANT	46.225	11.203	31,99	-6.397	-12,16
CASTELLÓN-CASTELLÓ	19.187	6.444	50,57	-555	-2,81
VALENCIA-VALÈNCIA	85.056	13.329	18,58	-4.397	-4,92
COM. VALENCIANA	150.468	30.976	25,92	-11.349	-7,01
BADAJOS	25.493	5.576	28,00	-754	-2,87
CÁCERES	10.601	2.574	32,07	-1.370	-11,44
EXTREMADURA	36.094	8.150	29,17	-2.124	-5,56
A CORUÑA	32.449	7.277	28,91	-3.459	-9,63
LUGO	6.954	2.015	40,80	-160	-2,25
OURENSE	6.331	2.384	60,40	-341	-5,11
PONTEVEDRA	29.643	7.892	36,28	-2.690	-8,32
GALICIA	75.377	19.568	35,06	-6.650	-8,11
MADRID	202.950	25.716	14,51	-13.380	-6,18
MURCIA	63.423	13.695	27,54	-3.617	-5,40
NAVARRA	23.074	6.824	41,99	1.055	4,79
ÁLAVA	12.954	3.354	34,94	747	6,12
GUIPÚZCOA	22.216	5.308	31,39	-1.541	-6,49
VIZCAYA	42.970	7.429	20,90	2.227	5,47
PAÍS VASCO	78.140	16.091	25,93	1.433	1,87
LA RIOJA	9.170	1.979	27,52	-111	-1,20
CEUTA	1.749	777	79,94	445	34,13
MELILLA	1.341	178	15,31	-269	-16,71
EXTRANJERO	586	274	87,82	120	25,75
TOTAL	1.581.360	320.041	25,37	-71.790	-4,34

ENERO 2008

CONTRATOS INDEFINIDOS POR CC.AA. Y PROVINCIAS (*)

PROVINCIA AUTONOMÍA	TOTAL	VARIACIÓN			
		MENSUAL		ANUAL	
		ABSOLUTA	RELATIVA	ABSOLUTA	RELATIVA
ALMERÍA	1.666	468	39,07	-1.181	-41,48
CÁDIZ	2.611	704	36,92	-1.783	-40,58
CÓRDOBA	1.587	302	23,50	-1.270	-44,45
GRANADA	1.972	482	32,35	-1.418	-41,83
HUELVA	900	113	14,36	-685	-43,22
JAÉN	1.302	277	27,02	-422	-24,48
MÁLAGA	4.794	1.368	39,93	-1.944	-28,85
SEVILLA	5.603	1.692	43,26	-3.216	-36,47
ANDALUCÍA	20.435	5.406	35,97	-11.919	-36,84
HUESCA	909	230	33,87	-327	-26,46
TERUEL	498	144	40,68	-220	-30,64
ZARAGOZA	4.415	1.346	43,86	-1.325	-23,08
ARAGÓN	5.822	1.720	41,93	-1.872	-24,33
ASTURIAS	3.290	1.135	52,67	-1.314	-28,54
ILLES BALEARS	4.567	1.475	47,70	-1.223	-21,12
LAS PALMAS	4.353	1.198	37,97	-1.402	-24,36
STA. CRUZ DE TENERIFE	3.453	758	28,13	-1.420	-29,14
CANARIAS	7.806	1.956	33,44	-2.822	-26,55
CANTABRIA	1.972	753	61,77	-931	-32,07
ALBACETE	1.336	451	50,96	-476	-26,27
CIUDAD REAL	1.251	392	45,63	-584	-31,83
CUENCA	668	185	38,30	-55	-7,61
GUADALAJARA	1.029	308	42,72	-148	-12,57
TOLEDO	2.421	935	62,92	-266	-9,90
CASTILLA LA MANCHA	6.705	2.271	51,22	-1.529	-18,57
ÁVILA	346	-39	-10,13	-214	-38,21
BURGOS	1.346	400	42,28	-640	-32,23
LEÓN	1.546	369	31,35	-509	-24,77
PALENCIA	495	127	34,51	-154	-23,73
SALAMANCA	1.066	259	32,09	-1.322	-55,36
SEGOVIA	608	197	47,93	-94	-13,39
SORIA	408	181	79,74	48	13,33
VALLADOLID	1.822	651	55,59	-913	-33,38
ZAMORA	496	231	87,17	-285	-36,49
CASTILLA LEÓN	8.133	2.376	41,27	-4.083	-33,42
BARCELONA	33.224	11.396	52,21	-5.708	-14,66
GIRONA	3.971	1.364	52,32	-1.087	-21,49
LLEIDA	2.200	803	57,48	-898	-28,99
TARRAGONA	3.955	1.269	47,24	-681	-14,69
CATALUÑA	43.350	14.832	52,01	-8.374	-16,19
ALICANTE-ALACANT	7.352	2.522	52,22	-1.409	-16,08
CASTELLÓN-CASTELLÓ	3.076	1.437	87,68	-544	-15,03
VALENCIA-VALÈNCIA	11.526	4.203	57,39	-1.590	-12,12
COM. VALENCIANA	21.954	8.162	59,18	-3.543	-13,90
BADAJOS	1.648	352	27,16	-730	-30,70
CÁCERES	812	259	46,84	-461	-36,21
EXTREMADURA	2.460	611	33,04	-1.191	-32,62
A CORUÑA	4.143	1.714	70,56	-2.510	-37,73
LUGO	1.335	657	96,90	-426	-24,19
OURENSE	869	341	64,58	-583	-40,15
PONTEVEDRA	3.853	1.598	70,86	-1.640	-29,86
GALICIA	10.200	4.310	73,17	-5.159	-33,59
MADRID	41.550	10.582	34,17	-7.946	-16,05
MURCIA	6.651	2.623	65,12	-2.608	-28,17
NAVARRA	2.812	1.132	67,38	-545	-16,23
ÁLAVA	1.258	503	66,62	-183	-12,70
GUIPÚZCOA	2.222	625	39,14	-1.360	-37,97
VIZCAYA	3.904	1.286	49,12	-1.591	-28,95
PAÍS VASCO	7.384	2.414	48,57	-3.134	-29,80
LA RIOJA	1.340	334	33,20	-315	-19,03
CEUTA	185	119	180,30	-59	-24,18
MELILLA	124	38	44,19	-66	-34,74
EXTRANJERO	23	3	15,00	-26	-53,06
TOTAL	196.763	62.252	46,28	-58.659	-22,97

(*) Incluye contratos convertidos en indefinidos

ENERO 2008

CONTRATOS TEMPORALES POR CC.AA. Y PROVINCIAS

PROVINCIA AUTONOMÍA	TOTAL	VARIACIÓN			
		MENSUAL		ANUAL	
		ABSOLUTA	RELATIVA	ABSOLUTA	RELATIVA
ALMERÍA	21.461	3.793	21,47	-275	-1,27
CÁDIZ	41.004	8.465	26,01	199	0,49
CÓRDOBA	50.658	7.329	16,91	-440	-0,86
GRANADA	38.486	8.786	29,58	2.512	6,98
HUELVA	29.361	14.158	93,13	769	2,69
JAÉN	69.090	-10.693	-13,40	-4.004	-5,48
MÁLAGA	50.301	9.801	24,20	-3.047	-5,71
SEVILLA	79.093	15.204	23,80	-880	-1,10
ANDALUCÍA	379.454	56.843	17,62	-5.166	-1,34
HUESCA	5.098	1.136	28,67	248	5,11
TERUEL	2.576	551	27,21	394	18,06
ZARAGOZA	27.397	6.933	33,88	-54	-0,20
ARAGÓN	35.071	8.620	32,59	588	1,71
ASTURIAS	22.851	3.564	18,48	4	0,02
ILLES BALEARS	25.917	8.554	49,27	-985	-3,66
LAS PALMAS	28.498	4.167	17,13	-2.374	-7,69
STA. CRUZ DE TENERIFE	26.614	5.462	25,82	-2.305	-7,97
CANARIAS	55.112	9.629	21,17	-4.679	-7,83
CANTABRIA	14.651	2.915	24,84	170	1,17
ALBACETE	9.218	933	11,26	530	6,10
CIUDAD REAL	12.128	3.454	39,82	1.308	12,09
CUENCA	4.657	2.026	77,00	581	14,25
GUADALAJARA	8.467	849	11,14	-927	-9,87
TOLEDO	14.926	4.278	40,18	-73	-0,49
CASTILLA LA MANCHA	49.396	11.540	30,48	1.419	2,96
ÁVILA	2.556	-635	-19,90	-427	-14,31
BURGOS	8.817	1.833	26,25	82	0,94
LEÓN	8.422	1.835	27,86	108	1,30
PALENCIA	3.878	870	28,92	-100	-2,51
SALAMANCA	6.221	654	11,75	-1.096	-14,98
SEGOVIA	2.978	534	21,85	-297	-9,07
SORIA	2.363	779	49,18	199	9,20
VALLADOLID	14.261	2.123	17,49	757	5,61
ZAMORA	3.562	891	33,36	-398	-10,05
CASTILLA LEÓN	53.058	8.884	20,11	-1.172	-2,16
BARCELONA	156.143	40.335	34,83	5.622	3,74
GIRONA	15.562	4.647	42,57	562	3,75
LLEIDA	10.207	2.911	39,90	324	3,28
TARRAGONA	19.486	5.447	38,80	37	0,19
CATALUÑA	201.398	53.340	36,03	6.545	3,36
ALICANTE-ALACANT	38.873	8.681	28,75	-4.988	-11,37
CASTELLÓN-CASTELLÓ	16.111	5.007	45,09	-11	-0,07
VALENCIA-VALÈNCIA	73.530	9.126	14,17	-2.807	-3,68
COM. VALENCIANA	128.514	22.814	21,58	-7.806	-5,73
BADAJOS	23.845	5.224	28,05	-24	-0,10
CÁCERES	9.789	2.315	30,97	-909	-8,50
EXTREMADURA	33.634	7.539	28,89	-933	-2,70
A CORUÑA	28.306	5.563	24,46	-949	-3,24
LUGO	5.619	1.358	31,87	266	4,97
OURENSE	5.462	2.043	59,75	242	4,64
PONTEVEDRA	25.790	6.294	32,28	-1.050	-3,91
GALICIA	65.177	15.258	30,57	-1.491	-2,24
MADRID	161.400	15.134	10,35	-5.434	-3,26
MURCIA	56.772	11.072	24,23	-1.009	-1,75
NAVARRA	20.262	5.692	39,07	1.600	8,57
ÁLAVA	11.696	2.851	32,23	930	8,64
GUIPÚZCOA	19.994	4.683	30,59	-181	-0,90
VIZCAYA	39.066	6.143	18,66	3.818	10,83
PAÍS VASCO	70.756	13.677	23,96	4.567	6,90
LA RIOJA	7.830	1.645	26,60	204	2,68
CEUTA	1.564	658	72,63	504	47,55
MELILLA	1.217	140	13,00	-203	-14,30
EXTRANJERO	563	271	92,81	146	35,01
TOTAL	1.384.597	257.789	22,88	-13.131	-0,94

ENERO 2008

CONTRATOS POR CC.AA. Y PROVINCIAS. DATOS ACUMULADOS

PROVINCIA AUTONOMÍA	TOTAL	INDEFINIDOS (*)	% S / TOTAL	TEMPORALES	% S / TOTAL
ALMERÍA	23.127	1.666	7,20	21.461	92,80
CÁDIZ	43.615	2.611	5,99	41.004	94,01
CÓRDOBA	52.245	1.587	3,04	50.658	96,96
GRANADA	40.458	1.972	4,87	38.486	95,13
HUELVA	30.261	900	2,97	29.361	97,03
JAÉN	70.392	1.302	1,85	69.090	98,15
MÁLAGA	55.095	4.794	8,70	50.301	91,30
SEVILLA	84.696	5.603	6,62	79.093	93,38
ANDALUCÍA	399.889	20.435	5,11	379.454	94,89
HUESCA	6.007	909	15,13	5.098	84,87
TERUEL	3.074	498	16,20	2.576	83,80
ZARAGOZA	31.812	4.415	13,88	27.397	86,12
ARAGÓN	40.893	5.822	14,24	35.071	85,76
ASTURIAS	26.141	3.290	12,59	22.851	87,41
ILLES BALEARS	30.484	4.567	14,98	25.917	85,02
LAS PALMAS	32.851	4.353	13,25	28.498	86,75
STA. CRUZ DE TENERIFE	30.067	3.453	11,48	26.614	88,52
CANARIAS	62.918	7.806	12,41	55.112	87,59
CANTABRIA	16.623	1.972	11,86	14.651	88,14
ALBACETE	10.554	1.336	12,66	9.218	87,34
CIUDAD REAL	13.379	1.251	9,35	12.128	90,65
CUENCA	5.325	668	12,54	4.657	87,46
GUADALAJARA	9.496	1.029	10,84	8.467	89,16
TOLEDO	17.347	2.421	13,96	14.926	86,04
CASTILLA LA MANCHA	56.101	6.705	11,95	49.396	88,05
ÁVILA	2.902	346	11,92	2.556	88,08
BURGOS	10.163	1.346	13,24	8.817	86,76
LEÓN	9.968	1.546	15,51	8.422	84,49
PALENCIA	4.373	495	11,32	3.878	88,68
SALAMANCA	7.287	1.066	14,63	6.221	85,37
SEGOVIA	3.586	608	16,95	2.978	83,05
SORIA	2.771	408	14,72	2.363	85,28
VALLADOLID	16.083	1.822	11,33	14.261	88,67
ZAMORA	4.058	496	12,22	3.562	87,78
CASTILLA LEÓN	61.191	8.133	13,29	53.058	86,71
BARCELONA	189.367	33.224	17,54	156.143	82,46
GIRONA	19.533	3.971	20,33	15.562	79,67
LLEIDA	12.407	2.200	17,73	10.207	82,27
TARRAGONA	23.441	3.955	16,87	19.486	83,13
CATALUÑA	244.748	43.350	17,71	201.398	82,29
ALICANTE-ALACANT	46.225	7.352	15,90	38.873	84,10
CASTELLÓN-CASTELLÓ	19.187	3.076	16,03	16.111	83,97
VALENCIA-VALÈNCIA	85.056	11.526	13,55	73.530	86,45
COM. VALENCIANA	150.468	21.954	14,59	128.514	85,41
BADAJOS	25.493	1.648	6,46	23.845	93,54
CÁCERES	10.601	812	7,66	9.789	92,34
EXTREMADURA	36.094	2.460	6,82	33.634	93,18
A CORUÑA	32.449	4.143	12,77	28.306	87,23
LUGO	6.954	1.335	19,20	5.619	80,80
OURENSE	6.331	869	13,73	5.462	86,27
PONTEVEDRA	29.643	3.853	13,00	25.790	87,00
GALICIA	75.377	10.200	13,53	65.177	86,47
MADRID	202.950	41.550	20,47	161.400	79,53
MURCIA	63.423	6.651	10,49	56.772	89,51
NAVARRA	23.074	2.812	12,19	20.262	87,81
ÁLAVA	12.954	1.258	9,71	11.696	90,29
GUIPÚZCOA	22.216	2.222	10,00	19.994	90,00
VIZCAYA	42.970	3.904	9,09	39.066	90,91
PAÍS VASCO	78.140	7.384	9,45	70.756	90,55
LA RIOJA	9.170	1.340	14,61	7.830	85,39
CEUTA	1.749	185	10,58	1.564	89,42
MELILLA	1.341	124	9,25	1.217	90,75
EXTRANJERO	586	23	3,92	563	96,08
TOTAL	1.581.360	196.763	12,44	1.384.597	87,56

(*) Incluye contratos convertidos en indefinidos

PRESTACIONES

El número de solicitudes de prestaciones a nivel nacional registradas en el mes de diciembre de 2007 ascendió a 347.208, lo que representa un 8,5 % más que el mismo mes del año anterior.

Las altas tramitadas han sido 336.569 lo que supone un aumento del 20,4 % sobre el mes de diciembre de 2006.

El plazo medio de reconocimiento del mes diciembre de 2007 ha sido de 6 días, dos días menos que el mismo mes del año anterior.

Los beneficiarios existentes a final del mes fueron 1.538.480 con un incremento respecto al mismo mes del año anterior del 10,6%.

Las coberturas del sistema en este mes fueron del 85,69% en la bruta y del 99,11% en la neta, frente al 78,24% y al 90,08% respectivamente del mes de diciembre de 2006, con una mejora del 9,5% y del 10,0% respectivamente.

Los gastos totales de diciembre de 2007 ascendieron a 1.408 millones de euros, lo que supone un aumento del 16,5% respecto al mismo mes del año anterior.

El gasto medio mensual por beneficiario, sin incluir el subsidio agrario de Andalucía y Extremadura, en el mes de diciembre de 2007 ha sido de 978,5€, lo que supone un aumento sobre el mismo mes del año anterior de 35,4€ (3,8%).

El número de beneficiarios extranjeros del mes de diciembre de 2007 fue de 152.669 lo que representa un 47,9% más que el año anterior. Este incremento es superior en los beneficiarios procedentes de países comunitarios (108,0%).

En relación con el total de beneficiarios de prestaciones por desempleo, los beneficiarios extranjeros representan el 9,92%.

Los beneficiarios extranjeros suponen, por otro lado, el 72,03% del total de demandantes de empleo extranjeros.

Por último, el gasto de las prestaciones de los beneficiarios extranjeros ha sido de 134,1 millones de euros (un 54,9% de incremento sobre 2006) que en relación con el gasto total de las prestaciones por desempleo supone el 9,5%.

DICIEMBRE

SÍNTESIS DE DATOS NACIONALES DE PRESTACIONES POR DESEMPLEO

	2005	2006	INCREMENTO 2006 S/ 2005 (%)	2007	INCREMENTO 2007 S/ 2006 (%)
SOLICITUDES	328.831	319.909	-2,7	347.208	8,5
Prestación Contributiva	214.966	215.628	0,3	242.311	12,4
Subsidio	76.536	70.549	-7,8	74.836	6,1
Renta Activa de Inserción	10.414	9.693	-6,9	8.998	-7,2
Subsidio Eventuales Agrarios	26.915	24.039	-10,7	21.063	-12,4
ALTAS	295.023	279.477	-5,3	336.569	20,4
Prestación Contributiva	197.334	196.172	-0,6	245.999	25,4
Subsidio	67.782	63.233	-6,7	70.151	10,9
Renta Activa de Inserción	6.051	6.304	4,2	7.444	18,1
Subsidio Eventuales Agrarios	23.856	13.768	-42,3	12.975	-5,8
PLAZO DE RECONOCIMIENTO	13	8	-38,5	6	-25,0
BENEFICIARIOS	1.357.609	1.391.079	2,5	1.538.480	10,6
Prestación Contributiva	731.655	766.059	4,7	883.028	15,3
Subsidio	379.956	387.156	1,9	420.953	8,7
Renta Activa de Inserción	58.025	55.862	-3,7	63.482	13,6
Subsidio Eventuales Agrarios	187.973	182.002	-3,2	171.017	-6,0
COBERTURAS					
Bruta	71,82	78,24	8,9	85,69	9,5
Neta	82,77	90,08	8,8	99,11	10,0
GASTOS (Miles de Euros)	1.133.711	1.208.064	6,6	1.407.602	16,5
Prestación Contributiva	859.254	932.455	8,5	1.098.453	17,8
Subsidio	182.072	184.974	1,6	213.134	15,2
Renta Activa de Inserción	22.629	22.804	0,8	26.454	16,0
Subsidio Eventuales Agrarios	69.756	67.831	-2,8	69.561	2,6
GASTO MEDIO POR BENEFICIARIO (Euros/mes)	909,6	943,1	3,7	978,5	3,8

Fuente: Datos provisionales del Servicio Público de Empleo Estatal

Notas:

Gastos contabilizados en el mes de enero y devengados en el mes diciembre

Los gastos incluyen las cotizaciones a la Seguridad Social

Los gastos de subsidio por desempleo incluyen los de Renta Agraria

En los gastos medios por beneficiario no se incluyen los gastos del subsidio para trabajadores eventuales agrarios (REASS)

Beneficiarios, altas y solicitudes del mes de diciembre.

Coberturas históricas calculadas con datos de paro SILEE.

SÍNTESIS DE DATOS NACIONALES DE PRESTACIONES DE DESEMPLEO

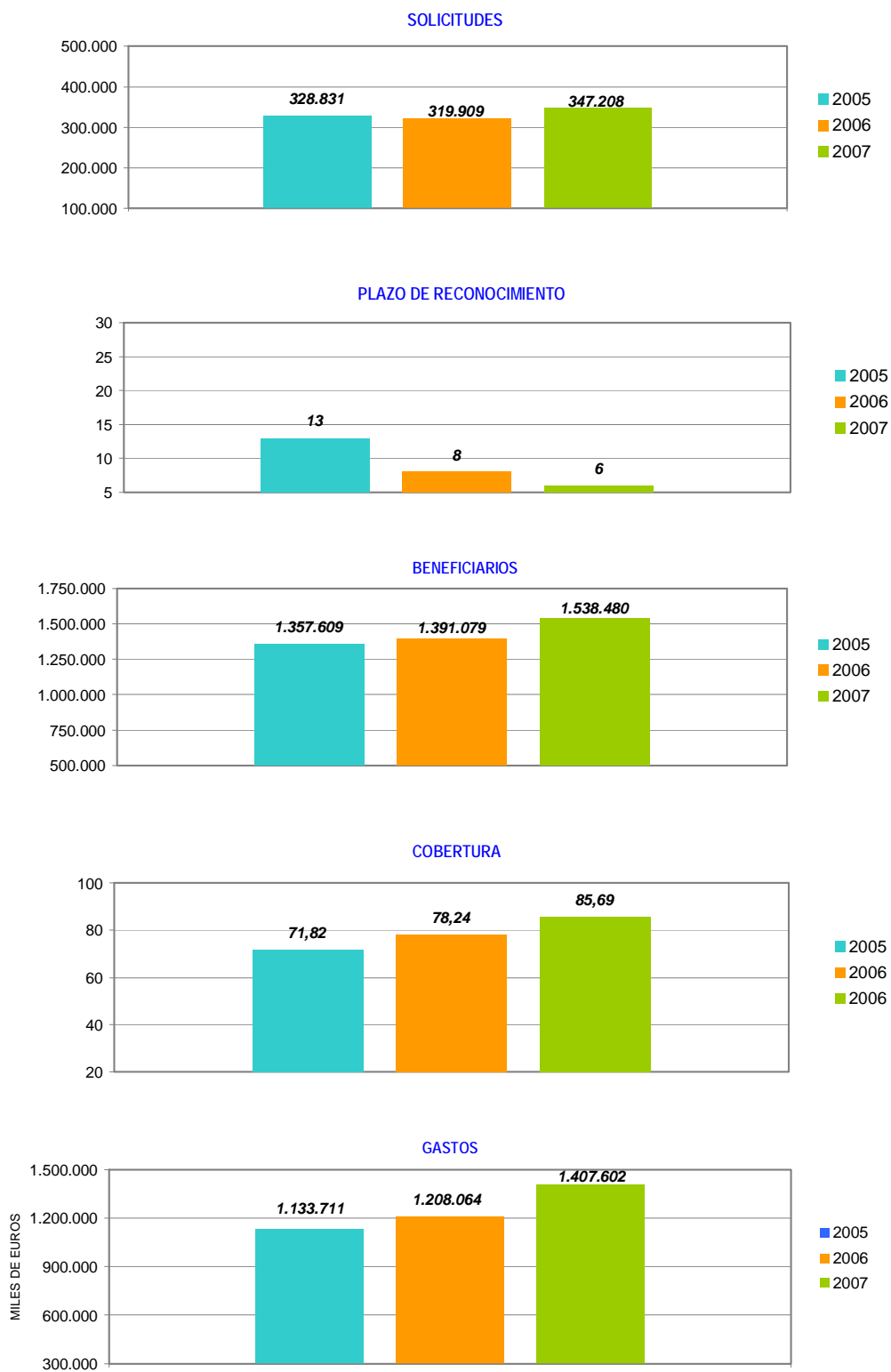

SOLICITUDES, ALTAS Y PLAZO DE RECONOCIMIENTO POR PROVINCIAS

Provincias	Solicitudes					Altas					Plazo de Reconocimiento (días)
	Prestación Contributiva	Subsidio	Renta Activa de Inserción	Subsidio Eventuales Agrarios	Total	Prestación Contributiva	Subsidio	Renta Activa de Inserción	Subsidio Eventuales Agrarios	Total	
Álava	1.576	308	9		1.893	1.363	279	10		1.652	5
Albacete	1.796	953	165		2.914	1.423	714	135		2.272	9
Alicante	9.810	2.912	524		13.246	8.790	2.224	388		11.402	7
Almería	3.580	1.484	139	582	5.785	3.279	1.298	95	336	5.008	14
Ávila	478	128	18		624	890	285	29		1.204	19
Badajoz	3.339	2.606	536	2.204	8.685	2.957	2.655	458	1.239	7.309	3
Illes Balears	12.329	3.985	56		16.370	14.069	5.260	41		19.370	14
Barcelona	25.300	4.910	280		30.490	24.540	4.330	226		29.096	1
Burgos	1.920	390	76		2.386	1.684	306	57		2.047	4
Cáceres	2.148	1.247	166	1.802	5.363	1.863	1.143	123	1.007	4.136	4
Cádiz	9.238	3.968	846	1.552	15.604	9.381	3.396	705	1.051	14.533	9
Castellón	3.078	512	26		3.616	3.260	446	21		3.727	10
Ciudad Real	2.538	1.217	87		3.842	2.213	1.091	62		3.366	2
Córdoba	4.026	2.064	362	2.465	8.917	3.574	2.062	309	1.658	7.603	8
A Coruña	5.382	1.727	285		7.394	5.509	1.686	274		7.469	2
Cuenca	816	395	29		1.240	639	283	16		938	5
Girona	4.347	1.139	29		5.515	4.367	1.149	20		5.536	4
Granada	5.141	2.467	284	2.189	10.081	4.637	2.427	222	1.507	8.793	5
Guadalajara	1.235	250	15		1.500	1.212	230	9		1.451	4
Guipuzcoa	2.978	548	59		3.585	2.946	541	45		3.532	4
Huelva	4.036	1.554	178	1.578	7.346	3.820	1.403	158	719	6.100	7
Huesca	1.091	168	4		1.263	950	133	8		1.091	6
Jaén	3.588	1.613	219	2.136	7.556	3.302	1.784	169	1.379	6.634	4
León	2.261	811	127		3.199	1.887	664	119		2.670	7
Lleida	1.557	290	16		1.863	1.442	279	11		1.732	7
La Rioja	1.785	267	7		2.059	1.412	216	13		1.641	16
Lugo	1.305	422	80		1.807	1.306	400	79		1.785	3
Madrid	26.175	4.420	376		30.971	29.102	3.878	291		33.271	3
Málaga	9.832	3.166	432	1.680	15.110	8.688	2.800	335	1.009	12.832	10
Murcia	8.966	1.914	178		11.058	19.711	2.956	163		22.830	12
Navarra	4.172	789	40		5.001	3.188	505	48		3.741	5
Ourense	1.377	663	80		2.120	1.337	601	72		2.010	4
Asturias	4.848	1.928	157		6.933	4.750	1.660	189		6.599	2
Palencia	1.038	237	32		1.307	885	233	32		1.150	6
Las Palmas	6.212	2.728	433		9.373	6.293	2.617	375		9.285	2
Pontevedra	5.736	2.009	244		7.989	5.870	1.951	214		8.035	2
Salamanca	1.585	699	138		2.422	1.307	577	129		2.013	5
S.C.Tenerife	5.117	2.331	293		7.741	5.027	2.024	239		7.290	12
Cantabria	2.858	749	97		3.704	2.964	703	96		3.763	5
Segovia	866	138	14		1.018	572	87	12		671	11
Sevilla	10.873	5.588	853	4.875	22.189	9.672	5.526	719	3.070	18.987	7
Soria	383	73	6		462	364	72	6		442	3
Tarragona	4.891	1.185	57		6.133	4.813	1.091	30		5.934	5
Teruel	623	140	7		770	559	120	8		687	1
Toledo	2.917	1.106	86		4.109	2.381	708	39		3.128	7
Valencia	13.340	3.260	407		17.007	13.508	2.663	281		16.452	6
Valladolid	2.776	660	141		3.577	2.386	510	118		3.014	7
Vizcaya	5.355	1.026	73		6.454	4.934	841	67		5.842	4
Zamora	934	349	39		1.322	701	224	22		947	2
Zaragoza	4.362	734	107		5.203	3.913	616	85		4.614	4
Ceuta	171	431	46		648	167	369	48		584	9
Melilla	226	178	40		444	192	135	24		351	9
TOTAL	242.311	74.836	8.998	21.063	347.208	245.999	70.151	7.444	12.975	336.569	6

Solicitudes, altas y plazo de reconocimiento del mes de diciembre.

PLAZO DE RECONOCIMIENTO

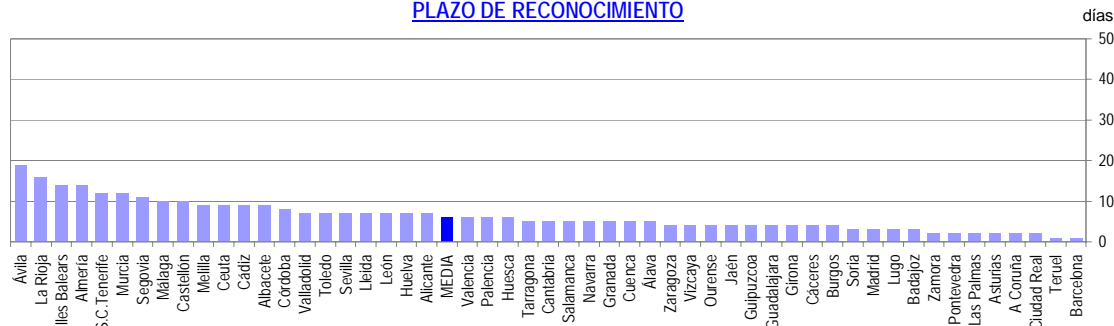

SOLICITUDES, ALTAS Y PLAZO DE RECONOCIMIENTO POR COMUNIDADES AUTÓNOMAS

Comunidades Autónomas	Solicitudes					Altas					Plazo de Reconocimiento (días)
	Prestación Contributiva	Subsidio	Renta Activa de Inserción	Subsidio Eventuales Agrarios	Total	Prestación Contributiva	Subsidio	Renta Activa de Inserción	Subsidio Eventuales Agrarios	Total	
Andalucía	50.314	21.904	3.313	17.057	92.588	46.353	20.696	2.712	10.729	80.490	8
Aragón	6.076	1.042	118		7.236	5.422	869	101		6.392	4
Asturias	4.848	1.928	157		6.933	4.750	1.660	189		6.599	2
Illes Balears	12.329	3.985	56		16.370	14.069	5.260	41		19.370	14
Canarias	11.329	5.059	726		17.114	11.320	4.641	614		16.575	6
Cantabria	2.858	749	97		3.704	2.964	703	96		3.763	5
Castilla León	12.241	3.485	591		16.317	10.676	2.958	524		14.158	7
Castilla La mancha	9.302	3.921	382		13.605	7.868	3.026	261		11.155	5
Cataluña	36.095	7.524	382		44.001	35.162	6.849	287		42.298	2
C. Valenciana	26.228	6.684	957		33.869	25.558	5.333	690		31.581	7
Extremadura	5.487	3.853	702	4.006	14.048	4.820	3.798	581	2.246	11.445	3
Galicia	13.800	4.821	689		19.310	14.022	4.638	639		19.299	2
Madrid	26.175	4.420	376		30.971	29.102	3.878	291		33.271	3
Murcia	8.966	1.914	178		11.058	19.711	2.956	163		22.830	12
Navarra	4.172	789	40		5.001	3.188	505	48		3.741	5
Pais Vasco	9.909	1.882	141		11.932	9.243	1.661	122		11.026	4
La Rioja	1.785	267	7		2.059	1.412	216	13		1.641	16
Ceuta	171	431	46		648	167	369	48		584	9
Melilla	226	178	40		444	192	135	24		351	9
TOTAL	242.311	74.836	8.998	21.063	347.208	245.999	70.151	7.444	12.975	336.569	6

Notas informativas:

Solicitudes y altas del mes de diciembre

El dato de solicitudes indica el número de expedientes de prestaciones recibidas.

El dato de altas indica el número de expedientes reconocidos, tanto inicialmente como por reanudación de las prestaciones, sin incluir las altas tras las prórrogas del subsidio y en el caso de RAI, indica el dato de participantes en el programa.

El plazo de reconocimiento indica el número de días que median entre la fecha de solicitud y la fecha de resolución.

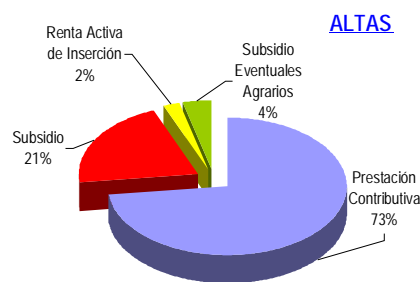
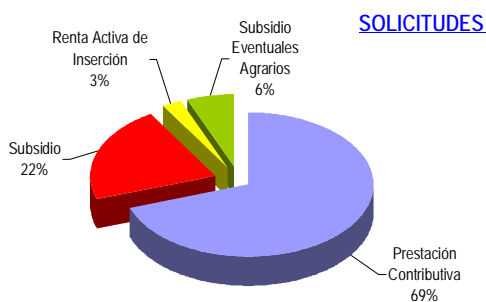

BENEFICIARIOS DE PRESTACIONES POR DESEMPLEO Y COBERTURAS POR PROVINCIAS

Provincias	Beneficiarios					Coberturas	
	Prestación Contributiva	Subsidio	Renta Activa de Inserción	Subsidio Eventuales Agrarios (1)	Total	Bruta	Neta
Álava	4.594	1.811	53		6.458	80,57	86,07
Albacete	5.818	4.749	994		11.561	65,00	77,17
Alicante	37.243	17.023	3.533		57.799	83,72	93,29
Almería	12.141	6.715	826	5.543	25.225	105,18	131,98
Ávila	2.645	1.136	155		3.936	67,77	84,77
Badajoz	10.877	13.971	4.778	14.287	43.913	73,14	91,02
Illes Balears	37.658	18.714	364		56.736	182,36	187,16
Barcelona	122.021	38.909	1.788		162.718	108,71	116,66
Burgos	5.456	2.175	238		7.869	76,34	88,00
Cáceres	6.514	5.897	837	8.586	21.834	68,96	75,55
Cádiz	28.995	19.145	7.011	12.751	67.902	62,64	86,09
Castellón	10.376	2.177	85		12.638	110,17	118,02
Ciudad Real	7.105	5.962	665		13.732	63,83	74,96
Córdoba	13.535	12.107	2.517	25.923	54.082	72,56	87,37
A Coruña	19.454	13.020	2.083		34.557	66,42	81,37
Cuenca	2.545	1.872	203		4.620	77,31	89,27
Girona	19.011	7.165	137		26.313	164,22	172,44
Granada	17.252	12.407	1.732	18.342	49.733	89,10	100,96
Guadalajara	4.250	1.322	41		5.613	109,16	116,50
Guipuzcoa	9.823	4.658	289		14.770	81,89	88,32
Huelva	11.419	8.186	1.195	12.820	33.620	102,95	146,81
Huesca	3.235	841	63		4.139	103,61	117,83
Jaén	9.216	9.593	1.634	20.960	41.403	91,75	111,58
León	7.384	5.014	769		13.167	76,14	96,98
Lleida	6.058	2.087	92		8.237	126,40	142,19
La Rioja	5.079	1.538	96		6.713	93,06	101,34
Lugo	4.581	3.335	571		8.487	64,87	82,38
Madrid	120.787	30.946	2.338		154.071	96,91	103,73
Málaga	35.331	16.546	3.248	12.529	67.654	82,26	97,78
Murcia	22.990	8.623	1.168		32.781	93,26	107,88
Navarra	10.174	3.995	237		14.406	91,11	96,97
Ourense	5.127	4.546	842		10.515	65,57	81,17
Asturias	17.450	12.653	1.227		31.330	71,71	81,92
Palencia	2.496	1.286	271		4.053	67,72	83,74
Las Palmas	29.349	14.859	4.043		48.251	76,61	92,30
Pontevedra	18.049	10.652	1.727		30.428	66,04	83,42
Salamanca	4.808	3.231	847		8.886	60,60	74,39
S.C.Tenerife	23.165	12.133	1.858		37.156	74,83	85,40
Cantabria	8.548	4.109	658		13.315	75,84	85,36
Segovia	1.894	520	40		2.454	76,59	89,39
Sevilla	34.544	27.239	6.666	39.276	107.725	74,67	89,84
Soria	1.132	447	40		1.619	91,89	102,40
Tarragona	20.134	6.929	277		27.340	142,63	157,56
Teruel	1.925	1.010	56		2.991	107,50	120,63
Toledo	10.254	4.714	446		15.414	68,20	73,36
Valencia	46.911	16.692	2.032		65.635	82,51	90,78
Valladolid	8.466	2.847	740		12.053	58,90	74,15
Vizcaya	16.166	7.607	408		24.181	78,31	87,59
Zamora	2.728	1.420	281		4.429	60,18	76,10
Zaragoza	14.591	4.378	586		19.555	95,58	104,79
Ceuta	850	1.154	412		2.416	48,79	68,44
Melilla	874	888	285		2.047	47,88	61,87
TOTAL	883.028	420.953	63.482	171.017	1.538.480	85,69	99,11

Beneficiarios del mes de diciembre.

Coberturas históricas calculadas con datos de paro SILEE.

(1) Datos provisionales

COBERTURA BRUTA

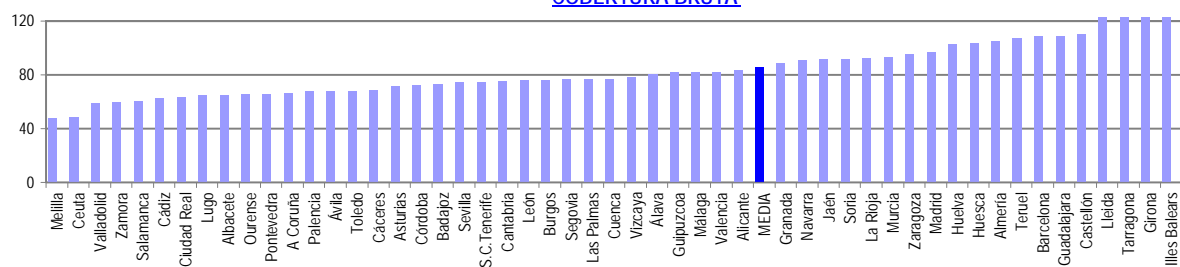

BENEFICIARIOS DE PRESTACIONES POR DESEMPLEO Y COBERTURAS POR CC.AA.

Comunidades Autónomas	Beneficiarios				Total	Coberturas	
	Prestación Contributiva	Subsidio	Renta Activa de Inserción	Subsidio Eventuales Agrarios		Bruta	Neta
Andalucía	162.433	111.938	24.829	148.144	447.344	78,33	97,23
Aragón	19.751	6.229	705		26.685	97,98	108,24
Asturias	17.450	12.653	1.227		31.330	71,71	81,92
Illes Balears	37.658	18.714	364		56.736	182,36	187,16
Canarias	52.514	26.992	5.901		85.407	75,82	89,16
Cantabria	8.548	4.109	658		13.315	75,84	85,36
Castilla León	29.972	18.619	2.349		50.940	69,77	79,23
Castilla La Mancha	37.009	18.076	3.381		58.466	67,32	83,12
Cataluña	167.224	55.090	2.294		224.608	117,36	126,25
C. Valenciana	94.530	35.892	5.650		136.072	85,01	93,86
Extremadura	17.391	19.868	5.615	22.873	65.747	71,80	85,51
Galicia	47.211	31.553	5.223		83.987	66,01	82,18
Madrid	120.787	30.946	2.338		154.071	96,91	103,73
Murcia	22.990	8.623	1.168		32.781	93,26	107,88
Navarra	10.174	3.995	237		14.406	91,11	96,97
Pais Vasco	30.583	14.076	750		45.409	79,76	87,60
La Rioja	5.079	1.538	96		6.713	93,06	101,34
Ceuta	850	1.154	412		2.416	48,79	68,44
Melilla	874	888	285		2.047	47,88	61,87
TOTAL	883.028	420.953	63.482	171.017	1.538.480	85,69	99,11

COBERTURA BRUTA

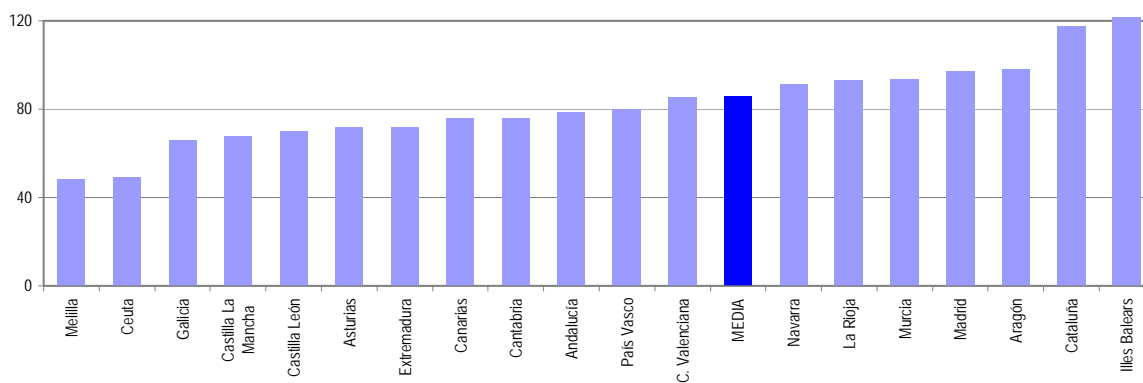

DISTRIBUCION DE BENEFICIARIOS

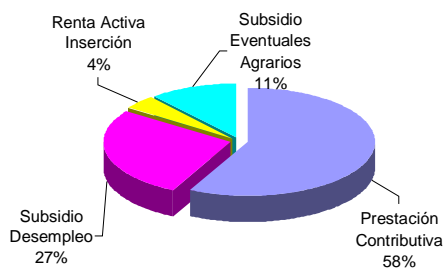

Notas Informativas:

El dato de beneficiarios corresponde a los que están en alta el último día del mes de diciembre

El dato subsidio incluye también a los beneficiarios de la Renta Agraria de Andalucía y Extremadura

Cobertura Bruta: El cociente que resulta entre el número de beneficiarios de prestaciones desempleo (excluido beneficiarios por desempleo parcial y de trabajadores agrarios), y el paro total registrado, ambos datos del mes del informe.

Cobertura Neta: El cociente que resulta entre el número de beneficiarios de prestaciones desempleo (excluido desempleo parcial y prestaciones y subsidios de trabajadores agrarios) y el paro registrado de industria construcción y servicio, ambos datos del mes del informe.

GASTOS DE PRESTACIONES POR DESEMPLEO POR PROVINCIAS

PROVINCIAS	Gastos de Prestaciones (miles de euros)					Gasto medio por beneficiario (euros/mes)
	Total	Prestacion Contributiva	Subsidio Desempleo	Renta Activa Inserción	Subsidio Eventuales Agrarios	
Álava	7.403	6.457	922	24		1.146,3
Albacete	9.668	6.846	2.413	409		836,3
Alicante	52.760	42.501	8.796	1.463		912,8
Almería	20.978	14.613	3.557	354	2.454	941,2
Ávila	4.080	3.376	636	68		1.036,6
Badajoz	26.381	11.836	6.647	1.935	5.963	689,2
Illes Balears	64.785	53.968	10.663	154		1.141,9
Barcelona	180.137	159.921	19.467	749		1.107,1
Burgos	8.019	6.830	1.087	102		1.019,1
Cáceres	13.941	7.260	2.828	352	3.501	788,0
Cádiz	54.198	35.977	9.924	2.901	5.396	884,9
Castellon de la Plana	14.814	13.631	1.144	39		1.172,2
Ciudad Real	11.252	8.045	2.934	273		819,4
Córdoba	33.725	16.866	5.743	1.065	10.051	840,7
A Coruña	30.244	22.646	6.725	873		875,2
Cuenca	3.796	2.794	919	83		821,6
Girona	26.454	22.748	3.648	58		1.005,4
Granada	35.266	21.035	5.862	731	7.638	880,1
Guadalajara	5.945	5.268	657	20		1.059,1
Guipúzcoa	16.341	13.835	2.390	116		1.106,4
Huelva	23.509	13.342	4.015	502	5.650	858,6
Huesca	4.400	3.952	423	25		1.063,1
Jaén	23.048	11.338	4.267	686	6.757	796,9
León	12.234	9.343	2.580	311		929,1
Lleida	8.348	7.258	1.049	41		1.013,5
La Rioja	7.814	6.970	802	42		1.164,0
Lugo	7.009	5.078	1.692	239		825,9
Madrid	171.021	154.376	15.666	979		1.110,0
Málaga	57.327	42.282	8.296	1.353	5.396	942,1
Murcia	36.021	30.712	4.795	514		1.098,8
Navarra	16.155	14.070	1.980	105		1.121,4
Ourense	8.438	5.660	2.422	356		802,5
Asturias	28.947	22.028	6.416	503		923,9
Palencia	3.805	3.029	660	116		938,8
Las Palmas	42.019	32.848	7.489	1.682		870,8
Pontevedra	27.137	20.896	5.532	709		891,8
Salamanca	7.441	5.438	1.645	358		837,4
Sta.Cruz Tenerife	32.235	25.115	6.312	808		867,6
Cantabria	12.645	10.297	2.070	278		949,7
Segovia	2.675	2.381	275	19		1.090,1
Sevilla	74.319	41.405	13.417	2.742	16.755	841,0
Soria	1.612	1.373	223	16		995,7
Tarragona	28.425	24.882	3.427	116		1.039,7
Teruel	2.781	2.252	506	23		929,8
Toledo	14.635	12.042	2.402	191		949,5
Valencia	66.661	57.329	8.490	842		1.015,6
Valladolid	12.643	10.864	1.469	310		1.049,0
Vizcaya	26.464	22.462	3.830	172		1.094,4
Zamora	3.825	3.010	703	112		863,6
Zaragoza	20.333	17.887	2.203	243		1.039,8
Ceuta	1.879	1.056	648	175		777,7
Melilla	1.610	1.025	468	117		786,5
TOTAL NACIONAL	1.407.602	1.098.453	213.134	26.454	69.561	978,5

Fuente: Datos provisionales del Servicio Público de Empleo Estatal

Notas:

Gastos contabilizados en el mes de enero y devengados en el mes de diciembre.

Los gastos incluyen las cotizaciones a la Seguridad Social

Los gastos de subsidio por desempleo incluyen los de Renta Agraria

En los gastos medios por beneficiario no se incluyen los gastos y el número de trabajadores del subsidio para eventuales agrarios (REASS)

GASTO MEDIO POR BENEFICIARIO

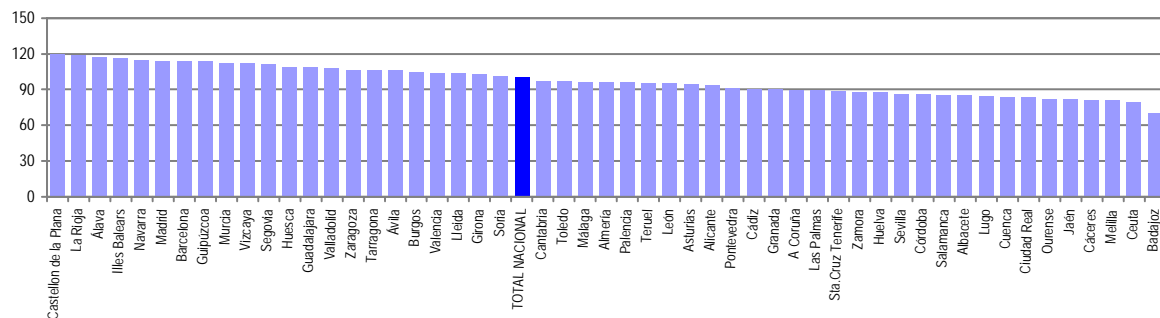

Notas: Valores nacionales = Índice 100

GASTOS DE PRESTACIONES POR DESEMPLEO CC. AA

CC.AA.	Gastos de Prestaciones (miles de euros)					Gasto medio por beneficiario (euros/mes)
	Total	Prestación Contributiva	Subsidio Desempleo	Renta Activa Inserción	Subsidio Eventuales Agrarios	
Andalucía	322.370	196.858	55.081	10.334	60.097	876,6
Aragón	27.514	24.091	3.132	291		1.031,1
Asturias	28.947	22.028	6.416	503		923,9
Illes Balears	64.785	53.968	10.663	154		1.141,9
Canarias	74.254	57.963	13.801	2.490		869,4
Cantabria	12.645	10.297	2.070	278		949,7
Castilla y León	56.334	45.644	9.278	1.412		963,5
Castilla-La Mancha	45.296	34.995	9.325	976		889,2
Cataluña	243.364	214.809	27.591	964		1.083,5
C. Valenciana	134.235	113.461	18.430	2.344		986,5
Extremadura	40.322	19.096	9.475	2.287	9.464	719,7
Galicia	72.828	54.280	16.371	2.177		867,1
Madrid	171.021	154.376	15.666	979		1.110,0
Murcia	36.021	30.712	4.795	514		1.098,8
Navarra	16.155	14.070	1.980	105		1.121,4
Pais Vasco	50.208	42.754	7.142	312		1.105,7
La Rioja	7.814	6.970	802	42		1.164,0
Ceuta	1.879	1.056	648	175		777,7
Melilla	1.610	1.025	468	117		786,5
TOTAL NACIONAL	1.407.602	1.098.453	213.134	26.454	69.561	978,5

Fuente: Datos provisionales del Servicio Público de Empleo Estatal
 Notas:

- Gastos contabilizados en el mes de enero y devengados en el mes de diciembre.
- Los gastos incluyen las cotizaciones a la Seguridad Social
- Los gastos de subsidio por desempleo incluyen los de Renta Agraria
- En los gastos medios por beneficiario no se incluyen los gastos del subsidio para trabajadores eventuales agrarios (REASS)

TOTAL NACIONAL DE GASTOS DE PRESTACIONES DE DESEMPLEO

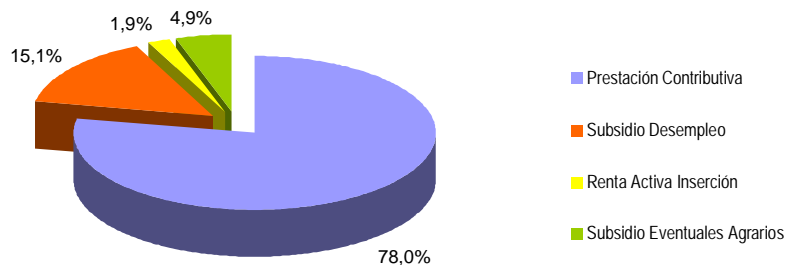

GASTO MEDIO POR BENEFICIARIO

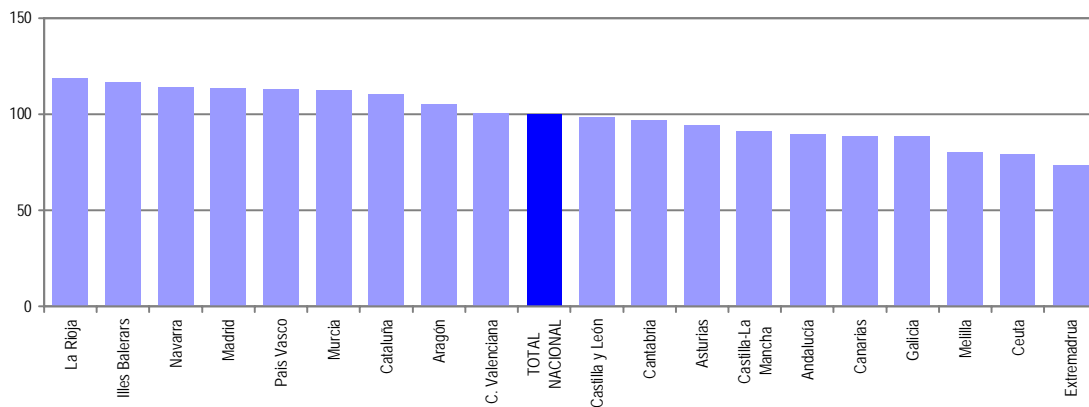

Notas: Valores nacionales = Índice 100

DICIEMBRE

SÍNTESIS DE DATOS NACIONALES DE BENEFICIARIOS DE PRESTACIONES POR DESEMPLEO EXTRANJEROS

	2005	2006	INCREMENTO 2006 S/ 2005 (%)	2007	INCREMENTO 2007 S/ 2006 (%)
Nº DE BENEFICIARIOS	76.750	103.252	34,5	152.669	47,9
Prestación Contributiva	57.273	81.779	42,8	124.648	52,4
Subsidio	15.851	17.594	11,0	23.095	31,3
Renta Activa de Inserción	1.228	1.728	40,7	2.468	42,8
Subsidio Eventuales Agrarios	2.398	2.151	-10,3	2.458	14,3
ENTORNO COMUNITARIO	16.537	18.791	13,6	39.076	108,0
ENTORNO NO COMUNITARIO	60.213	84.461	40,3	113.593	34,5
% SOBRE TOTAL BENEFICIARIOS	5,65	7,42	31,3	9,92	33,7
Prestación Contributiva	7,83	10,68	36,4	14,12	32,2
Subsidio	4,17	4,54	8,9	5,49	20,7
Renta Activa de Inserción	2,12	3,09	46,2	3,89	25,7
Subsidio Eventuales Agrarios	1,28	1,18	-7,4	1,44	21,6
% BENEFICIARIOS s/DEMANDANTES DE EMPLEO EXTRANJEROS	39,80	60,68	52,5	72,03	18,7
GASTO (Miles de Euros) (1)	61.780	86.552	40,1	134.067	54,9
Prestación Contributiva	53.836	77.488	43,9	121.311	56,6
Subsidio	6.515	7.626	17,1	10.826	42,0
Renta Activa de Inserción	424	614	44,8	919	49,7
Subsidio Eventuales Agrarios	1.005	824	-18,0	1.011	22,7
% S/GASTO TOTAL PRESTACIONES	5,4	7,2	33,3	9,5	31,9

(1) Datos estimados.

Fuente: Datos provisionales del Servicio Público de Empleo Estatal correspondientes al mes de diciembre de cada año.

Notas:

En el entorno comunitario se incluyen los países de la UE, inclusive los de régimen transitorio, los del Espacio Económico Europeo (Liechtenstein, Islandia y Noruega) y la Confederación Suiza.

SÍNTESIS DE DATOS NACIONALES DE BENEFICIARIOS DE PRESTACIONES POR DESEMPLEO EXTRANJEROS

Nº DE BENEFICIARIOS

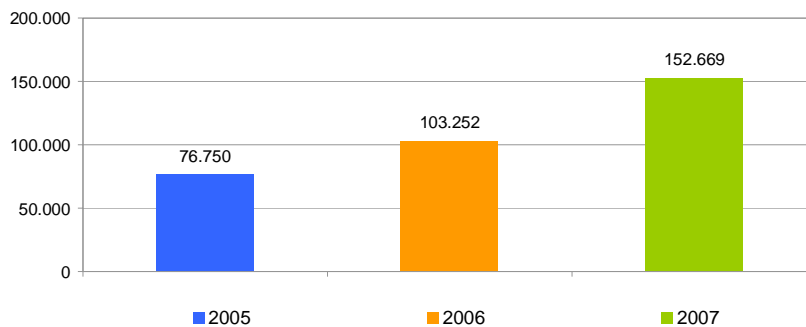

% s/ TOTAL BENEFICIARIOS

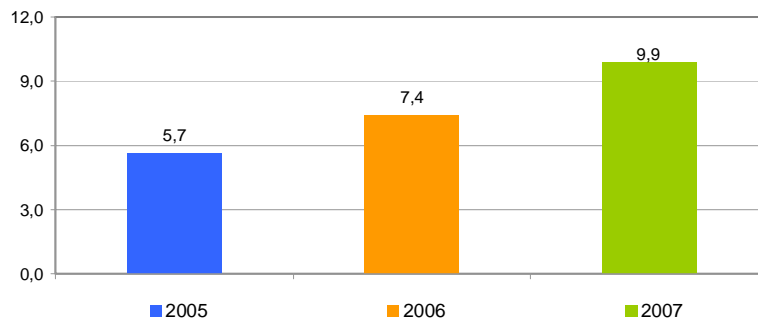

% BENEFICIARIOS s/ DEMANDANTES EMPLEO EXTRANJEROS

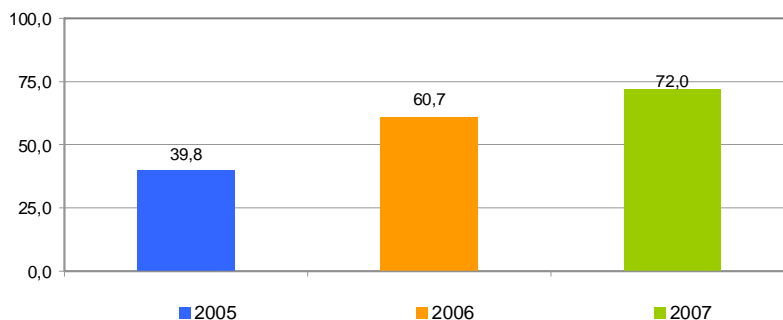

SÍNTESIS DE DATOS NACIONALES DE BENEFICIARIOS DE PRESTACIONES POR DESEMPLEO EXTRANJEROS

EVOLUCIÓN DEL GASTO DE BENEFICIARIOS EXTRANJEROS

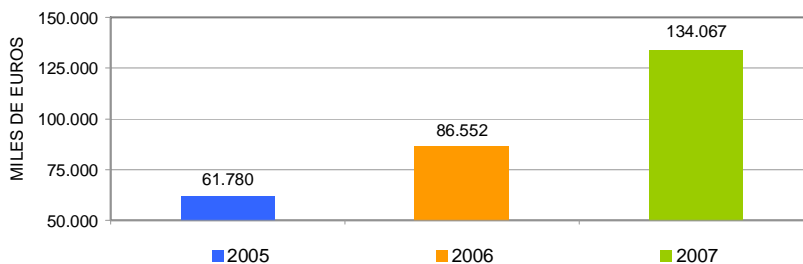

DISTRIBUCIÓN DEL GASTO DE BENEFICIARIOS EXTRANJEROS POR TIPO DE PRESTACIÓN (%)

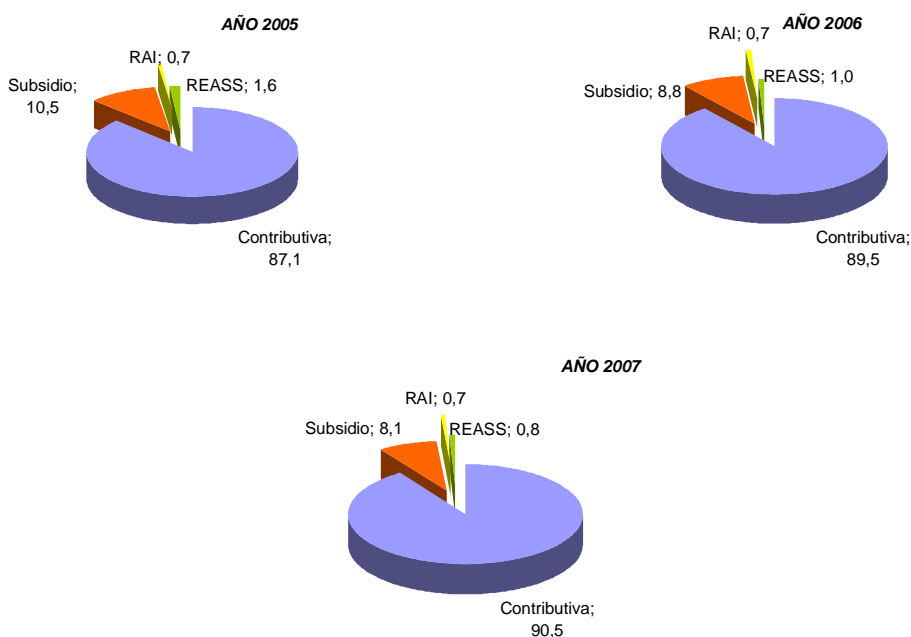

EVOLUCIÓN % GASTO BENEFICIARIOS EXTRANJEROS s/GASTO TOTAL EN PRESTACIONES

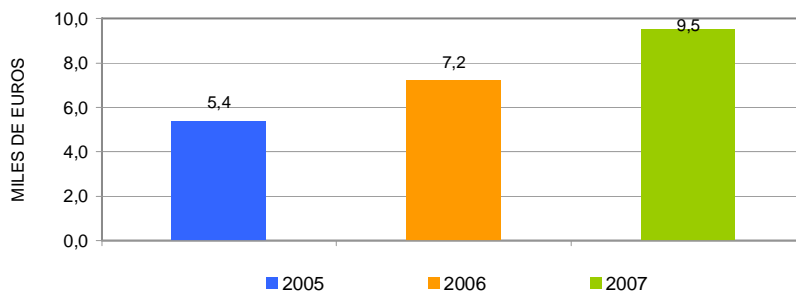

DICIEMBRE

DISTRIBUCIÓN DE LOS BENEFICIARIOS EXTRANJEROS POR PROVINCIAS

	Beneficiarios extranjeros			
	Total	Países comunitarios	Países no comunitarios	%
Álava	582	108	474	0,38
Albacete	918	252	666	0,60
Alicante	8.321	2.295	6.026	5,45
Almería	4.501	1.220	3.281	2,95
Ávila	344	76	268	0,23
Badajoz	476	222	254	0,31
Illes Balears	12.158	4.992	7.166	7,96
Barcelona	23.239	3.639	19.600	15,22
Burgos	731	252	479	0,48
Cáceres	1.155	111	1.044	0,76
Cádiz	1.252	439	813	0,82
Castellon de la Plana	2.622	1.044	1.578	1,72
Ciudad Real	1.082	411	671	0,71
Córdoba	507	126	381	0,33
A Coruña	861	275	586	0,56
Cuenca	556	240	316	0,36
Girona	6.939	1.471	5.468	4,55
Granada	1.777	532	1.245	1,16
Guadalajara	904	303	601	0,59
Guipúzcoa	872	242	630	0,57
Huelva	1.677	583	1.094	1,10
Huesca	899	215	684	0,59
Jaén	582	92	490	0,38
León	707	265	442	0,46
Lleida	1.933	447	1.486	1,27
La Rioja	1.224	247	977	0,80
Lugo	355	111	244	0,23
Madrid	25.160	5.615	19.545	16,48
Málaga	6.114	2.041	4.073	4,01
Murcia	6.228	498	5.730	4,08
Navarra	2.069	401	1.668	1,36
Ourense	387	257	130	0,25
Asturias	1.049	302	747	0,69
Palencia	142	43	99	0,09
Las Palmas	5.695	1.408	4.287	3,73
Pontevedra	1.165	436	729	0,76
Salamanca	318	138	180	0,21
Sta.Cruz Tenerife	3.283	1.239	2.044	2,15
Cantabria	903	190	713	0,59
Segovia	417	189	228	0,27
Sevilla	1.475	360	1.115	0,97
Soria	229	54	175	0,15
Tarragona	6.767	1.738	5.029	4,43
Teruel	419	147	272	0,27
Toledo	1.796	570	1.226	1,18
Valencia	6.486	1.809	4.677	4,25
Valladolid	670	284	386	0,44
Vizcaya	1.046	198	848	0,69
Zamora	170	96	74	0,11
Zaragoza	2.960	840	2.120	1,94
Ceuta	194	3	191	0,13
Melilla	353	10	343	0,23
TOTAL NACIONAL	152.669	39.076	113.593	99,99

DISTRIBUCIÓN DE LOS BENEFICIARIOS EXTRANJEROS POR COMUNIDADES AUTÓNOMAS

	TOTAL					COMUNITARIOS					NO COMUNITARIOS				
	Prestaciones R.D.Leg. 1/94		REASS	RAI	Total	Prestaciones R.D.Leg. 1/94		REASS	RAI	Total	Prestaciones R.D.Leg. 1/94		REASS	RAI	Total
	Contrib.	Subsidio				Contrib.	Subsidio				Contrib.	Subsidio			
Andalucía	12.504	3.250	1.601	530	17.885	4.071	1.030	109	183	5.393	8.433	2.220	1.492	347	12.492
Aragón	3.789	442	0	47	4.278	1.029	156		17	1.202	2.760	286		30	3.076
Asturias	756	250	0	43	1.049	210	76		16	302	546	174		27	747
Illes Balears	8.476	3.631	0	51	12.158	3.060	1.911		21	4.992	5.416	1.720		30	7.166
Canarias	7.191	1.520	0	267	8.978	2.039	519		89	2.647	5.152	1.001		178	6.331
Cantabria	717	173	0	13	903	145	40		5	190	572	133		8	713
Castilla-León	2.952	647	0	129	3.728	1.069	281		47	1.397	1.883	366		82	2.331
Castilla-La Mancha	4.254	931	0	71	5.256	1.462	288		26	1.776	2.792	643		45	3.480
Cataluña	33.074	5.581	0	223	38.878	5.864	1.393		38	7.295	27.210	4.188		185	31.583
C. Valenciana	15.164	1.950	0	315	17.429	4.418	615		115	5.148	10.746	1.335		200	12.281
Extremadura	466	249	857	59	1.631	178	108	21	26	333	288	141	836	33	1.298
Galicia	1.806	742	0	220	2.768	663	302		114	1.079	1.143	440		106	1.689
Madrid	22.635	2.299	0	226	25.160	5.012	536		67	5.615	17.623	1.763		159	19.545
Murcia	5.710	459	0	59	6.228	386	98		14	498	5.324	361		45	5.730
Navarra	1.763	280	0	26	2.069	333	55		13	401	1.430	225		13	1.668
País Vasco	2.118	349	0	33	2.500	453	85		10	548	1.665	264		23	1.952
La Rioja	1.115	103	0	6	1.224	227	19		1	247	888	84		5	977
Ceuta	44	86	0	64	194	2	1			3	42	85		64	191
Melilla	114	153	0	86	353	6	2		2	10	108	151		84	343
TOTAL	124.648	23.095	2.458	2.468	152.669	30.627	7.515	130	804	39.076	94.021	15.580	2.328	1.664	113.593

BENEFICIARIOS EXTRANJEROS COMUNITARIOS (%)

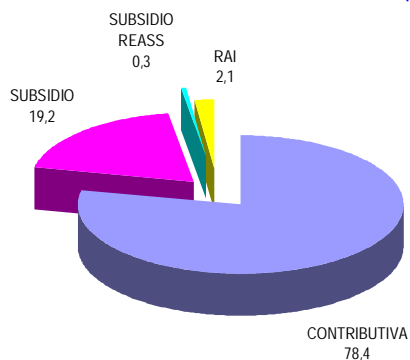

BENEFICIARIOS EXTRANJEROS NO COMUNITARIOS (%)

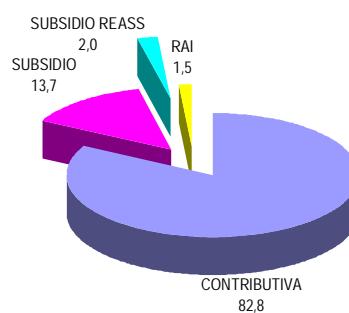

DICIEMBRE

RELACIÓN DE LOS 60 PAÍSES CON MAYOR PROPORCIÓN DE BENEFICIARIOS DE PRESTACIONES POR DESEMPLEO EXTRANJEROS DEL TOTAL DE PAÍSES

	Beneficiarios extranjeros	% s/Total de beneficiarios extranjeros
MARRUECOS	36.556	23,95
ECUADOR	19.126	12,53
COLOMBIA	11.892	7,79
RUMANIA	11.340	7,43
ITALIA	5.423	3,55
ARGENTINA	4.878	3,20
PERÚ	4.100	2,69
PORTUGAL	3.815	2,50
BULGARIA	3.551	2,33
REINO UNIDO	3.288	2,15
ALEMANIA	3.088	2,02
UCRANIA	3.057	2,00
ARGELIA	2.661	1,74
FRANCIA	2.584	1,69
BOLIVIA	2.448	1,60
DOMINICANA, REPÚBLICA	2.417	1,58
SENEGAL	2.382	1,56
PAKISTÁN	2.061	1,35
CUBA	1.958	1,28
POLONIA	1.848	1,21
URUGUAY	1.779	1,17
BRASIL	1.589	1,04
RUSIA, FEDERACION DE	1.372	0,90
VENEZUELA	1.210	0,79
NIGERIA	1.205	0,79
CHILE	1.201	0,79
GAMBIA	1.117	0,73
MALÍ	1.017	0,67
MAURITANIA	1.014	0,66
PAISES BAJOS	841	0,55
GHANA	781	0,51
BÉLGICA	651	0,43
GUINEA	596	0,39
LITUANIA	530	0,35
FILIPINAS	475	0,31
CHINA	463	0,30
PARAGUAY	450	0,30
INDIA	419	0,27
MOLDAVIA, REPÚBLICA DE	374	0,25
GUINEA ECUATORIAL	322	0,21
ARMENIA	319	0,21
GUINEA BISSAU	309	0,20
CHECA, REPÚBLICA	307	0,20
SUECIA	300	0,20
MÉJICO	294	0,19
ESLOVAQUIA	269	0,18
ESTADOS UNIDOS	234	0,15
AUSTRIA	220	0,14
GEORGIA	211	0,14
IRLANDA	190	0,12
HONDURAS	178	0,12
APÁTRIDA	175	0,12
CAMERÚN	149	0,10
DINAMARCA	144	0,09
BANGLADESH	142	0,09
BENIN	141	0,09
SUIZA	141	0,09
FINLANDIA	127	0,08
HUNGRÍA	117	0,08
ANGOLA	116	0,08
RESTO	2.707	1,77
TOTAL	152.669	100,00

EVOLUCIÓN MENSUAL DEL GASTO DE PRESTACIONES

Datos provisionales.

Gastos devengados en el mes de referencia y contabilizados en el mes siguiente, incluyen las cotizaciones a la Seguridad Social.

MESES	AÑO 2006			AÑO 2007		
	GASTO DE PRESTACIONES (Miles de euros)	% DE VARIACIÓN		GASTO DE PRESTACIONES (Miles de euros)	% DE VARIACIÓN	
		MENSUAL	ANUAL		MENSUAL	ANUAL
ENERO	1.210.939	6,81	7,15	1.302.020	7,78	7,52
FEBRERO	1.223.290	1,02	6,33	1.262.384	-3,04	3,20
MARZO	1.165.677	-4,71	7,53	1.230.229	-2,55	5,54
ABRIL	1.130.159	-3,05	7,55	1.177.760	-4,26	4,21
MAYO	1.125.773	-0,39	7,57	1.173.692	-0,35	4,26
JUNIO	1.093.607	-2,86	7,41	1.166.416	-0,62	6,66
JULIO	1.127.892	3,14	10,69	1.218.628	4,48	8,04
AGOSTO	1.192.156	5,70	10,07	1.323.979	8,65	11,06
SEPTIEMBRE	1.191.855	-0,03	5,53	1.336.216	0,92	12,11
OCTUBRE	1.162.700	-2,45	5,64	1.324.727	-0,86	13,94
NOVIEMBRE	1.207.048	3,81	7,83	1.374.095	3,73	13,84
DICIEMBRE	1.208.064	0,08	6,56	1.407.602	2,44	16,52

EVOLUCIÓN MENSUAL DEL GASTO MEDIO POR BENEFICIARIO DE PRESTACIONES

No se incluyen los gastos del subsidio para trabajadores eventuales agrarios (REASS)

MESES	AÑO 2006			AÑO 2007		
	GASTO MEDIO POR BENEFICIARIO	% DE VARIACIÓN		GASTO MEDIO POR BENEFICIARIO	% DE VARIACIÓN	
		MENSUAL	ANUAL		MENSUAL	ANUAL
ENERO	948,40	4,27	1,74	983,79	4,32	3,73
FEBRERO	959,72	1,19	1,64	955,99	-2,83	-0,39
MARZO	951,31	-0,88	3,80	950,65	-0,56	-0,07
ABRIL	967,81	1,73	6,41	937,32	-1,40	-3,15
MAYO	980,08	1,27	7,75	948,84	1,23	-3,19
JUNIO	950,70	-3,00	6,06	928,94	-2,10	-2,29
JULIO	927,56	-2,43	6,31	928,84	-0,01	0,14
AGOSTO	946,17	2,01	5,07	964,94	3,89	1,98
SEPTIEMBRE	1.000,99	5,79	1,23	1.023,60	6,08	2,26
OCTUBRE	964,45	-3,65	2,38	998,50	-2,45	3,53
NOVIEMBRE	953,15	-1,17	4,59	987,06	-1,15	3,56
DICIEMBRE	943,06	-1,06	3,68	978,48	-0,87	3,76

EVOLUCIÓN MENSUAL SOLICITUDES DE PRESTACIONES

MESES	AÑO 2006			AÑO 2007		
	SOLICITUDES DE PRESTACIONES	% DE VARIACIÓN		SOLICITUDES POR PRESTACIONES	% DE VARIACIÓN	
		MENSUAL	ANUAL		MENSUAL	ANUAL
ENERO	366.529	11,46	2,59	403.601	26,16	10,11
FEBRERO	304.991	-16,79	-1,70	320.336	-20,63	5,03
MARZO	330.422	8,34	3,16	364.435	13,77	10,29
ABRIL	277.752	-15,94	-15,72	338.164	-7,21	21,75
MAYO	346.701	24,82	6,20	351.496	3,94	1,38
JUNIO	360.476	3,97	7,11	372.414	5,95	3,31
JULIO	391.355	8,57	5,95	426.906	14,63	9,08
AGOSTO	330.466	-15,56	6,41	364.470	-14,63	10,29
SEPTIEMBRE	337.268	2,06	1,14	356.127	-2,29	5,59
OCTUBRE	391.949	16,21	6,94	444.488	24,81	13,40
NOVIEMBRE	392.698	0,19	2,58	424.396	-4,52	8,07
DICIEMBRE	319.909	-18,54	-2,72	347.208	-18,19	8,53

EVOLUCIÓN MENSUAL DE BENEFICIARIOS DE PRESTACIONES

MESES	AÑO 2006			AÑO 2007		
	BENEFICIARIOS	% DE VARIACIÓN		BENEFICIARIOS	% DE VARIACIÓN	
		MENSUAL	ANUAL		MENSUAL	ANUAL
ENERO	1.383.215	1,89	4,70	1.425.737	2,49	3,07
FEBRERO	1.387.237	0,29	4,00	1.422.225	-0,25	2,52
MARZO	1.333.030	-3,91	3,16	1.396.221	-1,83	4,74
ABRIL	1.270.781	-4,67	0,67	1.354.043	-3,02	6,55
MAYO	1.256.102	-1,16	-0,38	1.337.477	-1,22	6,48
JUNIO	1.256.709	0,05	0,75	1.356.040	1,39	7,90
JULIO	1.319.858	5,02	3,52	1.411.105	4,06	6,91
AGOSTO	1.365.133	3,43	4,39	1.472.195	4,33	7,84
SEPTIEMBRE	1.305.817	-4,35	3,91	1.410.445	-4,19	8,01
OCTUBRE	1.318.772	0,99	2,85	1.431.382	1,48	8,54
NOVIEMBRE	1.378.350	4,52	2,77	1.501.831	4,92	8,96
DICIEMBRE	1.391.079	0,92	2,47	1.538.480	2,44	10,60

EVOLUCIÓN MENSUAL DEL PLAZO DE RECONOCIMIENTO DE PRESTACIONES

MESES	AÑO 2006			AÑO 2007		
	PLAZO DE RECONOCIMIENTO	% DE VARIACIÓN		PLAZO DE RECONOCIMIENTO	% DE VARIACIÓN	
		MENSUAL	ANUAL		MENSUAL	ANUAL
ENERO	20	53,85	0,00	13	62,50	-35,00
FEBRERO	14	-30,00	-22,22	9	-30,77	-35,71
MARZO	9	-35,71	-30,77	7	-22,22	-22,22
ABRIL	10	11,11	-16,67	7	0,00	-30,00
MAYO	9	-10,00	-30,77	7	0,00	-22,22
JUNIO	8	-11,11	-27,27	6	-14,29	-25,00
JULIO	9	12,50	-18,18	7	16,67	-22,22
AGOSTO	12	33,33	-25,00	11	57,14	-8,33
SEPTIEMBRE	12	0,00	-40,00	13	18,18	8,33
OCTUBRE	9	-25,00	-40,00	10	-23,08	11,11
NOVIEMBRE	8	-11,11	-42,86	8	-20,00	0,00
DICIEMBRE	8	0,00	-38,46	6	-25,00	-25,00